

RESOLUCION AE-INTERNA N° 022/2010

La Paz, 6 de abril de 2010

SÍNTESIS RESOLUTIVA: Se aprueba la transferencia de ítems y cambio de denominación de cargos de la Estructura de Puestos de la Autoridad de Fiscalización y Control Social de Electricidad (AE), que entrará en vigencia a partir del 7 de abril de 2010, que en Anexo forma parte de la presente Resolución.

VISTOS Y CONSIDERANDO:

Que la Ley N° 1178 de Administración y Control Gubernamentales, establece los sistemas administrativos que rigen el sector público, los cuales están interrelacionados y son interdependientes, a fin de asegurar programar, organizar, ejecutar y controlar la capitación y el uso eficaz y eficiente de los recursos públicos, disponer de información útil, oportuna y confiable, que todo servidor público asuma las responsabilidades de sus actos y rinda cuentas del objetivo y resultado de sus decisiones y del destino y forma de uso de los recursos que le fueran confiados.

Que el Artículo 7 de la mencionada Ley, establece que el Sistema de Organización Administrativa se definirá y ajustará en función de la Programación de Operaciones, evitando la duplicidad de objetivos y atribuciones, asimismo, el Artículo 9 señala que el Sistema de Administración de Personal, en procura de la eficiencia en la función pública, determinará los puestos de trabajo efectivamente necesarios, los requisitos y mecanismos para proveerlos, implantará regímenes de evaluación y retribución del trabajo, desarrollará las capacidades y aptitudes de los servidores y establecerá los procedimientos para el retiro de los mismos.

Que las Normas Básicas del Sistema de Administración de Personal (NB - SAP), aprobadas mediante Decreto Supremo N° 26115 de 16 de marzo de 2001, establecen cinco subsistemas, entre los cuales se encuentra el de dotación de personal cuyos objetivos son los de mejorar la gestión de personal a través de la articulación de las cualidades y calificaciones del personal con las funciones y responsabilidades específicas de cada puesto de trabajo y preservar los puestos necesarios para el logro de los objetivos institucionales. Entre los procesos que observa este subsistema se encuentra el de Clasificación, valoración y remuneración de puestos.

Que Artículo 13 de las NB - SAP, señala que la clasificación de puestos es el ordenamiento de éstos en categorías, considerando su jerarquía dentro de la Estructura Organizacional de la entidad. Dentro de cada categoría los puestos se agruparán en niveles que están constituidos por puestos que se diferencian por el grado de complejidad de las actividades asignadas, así mismo se señala que el procedimiento de clasificación de puestos deberá servir como herramienta para el saneamiento de la estructura de puestos de cada entidad, creando siempre que sea posible el menor número de niveles de puestos. Señala también que cada puesto está representado por un ítem, debidamente numerado en la planilla presupuestaria y en la planilla de pago de sueldos, señalando su denominación y remuneración.

Que el inciso c) del Artículo 13 de las NB - SAP, determina que los ítems serán asignados en la planilla presupuestaria anual de la entidad a cada unidad de la Estructura Organizacional. No podrán transferirse ítems entre unidades, salvo que a juicio de la Máxima Autoridad Ejecutiva, no se afecten negativamente las metas de las unidades involucradas. La

RESOLUCION AE-INTERNA N° 022/2010

La Paz, 6 de abril de 2010

transferencia de ítems deberá ser oficializada mediante disposición expresa, emitida por autoridad competente.

CONSIDERANDO:

Que la Autoridad de Fiscalización y Control Social de Electricidad - AE mediante Resolución AE-Interna N° 001/2010 de 15 de enero de 2010, aprobó la Estructura de Puestos de la entidad a fin de implementar la Estructura Organizacional que fuera aprobada mediante Resolución Ministerial N° 342/2009 por el Ministerio de Hidrocarburos y Energía - MHE.

Que mediante Resolución AE-Interna N° 011/2010 de 26 de febrero de 2010, se realizaron modificaciones a la Estructura de Puestos la misma entró en vigencia el 1 de marzo de 2010.

Que el Director Ejecutivo de la AE ha emitido el Memorándum N° AE – DAF RRHII 142/2010 de 5 de abril de 2010, en el que instruyó al Director Administrativo Financiero a.i. determinar la factibilidad de transferencias de ítems y cambio de denominación de cargos.

Que el Informe AE DAF 095/2010 de 6 de abril de 2010, estableció lo siguiente:

De acuerdo a la solicitud del Director Ejecutivo exteriorizada mediante Memorándum N° AE-DAF-RRHII 142/2010 de fecha 05 de abril de 2010 y después de realizado el análisis coyuntural en base a lo establecido en el Sistema de Organización Administrativa, en concordancia con lo establecido en el artículo 13, punto II – Valoración – inciso c) de las Normas Básicas del Sistema de Administración de Personal, que menciona a la letra *“Los ítems serán asignados en la planilla presupuestaria anual de la entidad a cada unidad de la estructura organizacional. No podrán transferirse ítems entre unidades, salvo que a juicio de la máxima autoridad ejecutiva, no se afecten negativamente las metas de las unidades involucradas. La transferencia de ítems deberá ser oficializada mediante disposición expresa, emitida por autoridad competente.”*, en este sentido, al no verse afectadas las metas y funciones de las unidades organizacionales de la AE, es viable la solicitud de transferencia de ítems y cambio de denominación de puestos.

Que las transferencias de ítems y cambio de denominación de cargos se encuentran detalladas y expuestas en el Informe AE DAF 095/2010 de 6 de abril de 2010

CONSIDERANDO:

Que el Informe AE Legal – DAF N° 008/2010 de 22 de abril de 2010, emitido por la Dirección Administrativa Financiera concluyó señalando lo siguiente:

- Los cambios propuestos por la Dirección Ejecutiva, fueron analizados por la Dirección Administrativa Financiera, mediante Informe DAF N° 095/2010 de 6 de abril de 2010, señalando que no existe una afectación negativa en los cambios y ajustes propuestos, más bien los cambios propuestos viabilizarán el desempeño laboral y no afectaran negativamente las funciones u objetivos de las unidades involucradas, la escala salarial ni la estructura organizacional de la AE.

RESOLUCION AE-INTERNA N° 022/2010

La Paz, 6 de abril de 2010

- La aprobación de las modificaciones a la Estructura de Puestos y la transferencia de ítemes de una unidad a otra es una competencia de la Máxima Autoridad Ejecutiva de la Entidad y debe realizarse mediante disposición expresa.

Que los Informes señalados precedentemente, recomendaron la aprobación de las modificaciones a la Estructura de Puestos a través de la emisión de una Resolución Administrativa, de acuerdo a lo señalado en el Artículo 13 inciso c) de las NB – SAP.

POR TANTO:

El Director Ejecutivo de la Autoridad de Fiscalización y Control Social de Electricidad, en uso de las facultades y atribuciones conferidas por la Ley de Electricidad, el Decreto Supremo N° 0071 de 9 de abril de 2009, y demás disposiciones vigentes, con base en el Informe DAF N° 095/2010 de 6 de abril de 2010,

RESUELVE:

PRIMERO.- Se aprueba las modificaciones a la Estructura de Puestos de la Autoridad de Fiscalización y Control Social de Electricidad (AE), que en Anexo forma parte de la presente Resolución, misma que entrará en vigencia a partir del 6 de abril de 2010.

SEGUNDO.- La Dirección Administrativa Financiera queda encargada de remitir las modificaciones a la Estructura de Puestos de la Autoridad de Fiscalización y Control Social de Electricidad al Ministerio de Hidrocarburos y Energía para su conocimiento.

Regístrese, comuníquese y archívese.

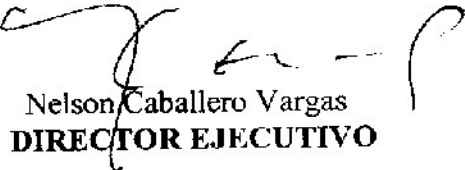

Nelson Caballero Vargas
DIRECTOR EJECUTIVO

Es conforme:



Luis Adolfo Ormachea M.
DIRECTOR LEGAL a.i.

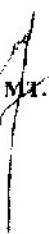

MT.

ESTRUCTURA DE CARGOS

AUTORIDAD DE FISCALIZACIÓN Y CONTROL SOCIAL DE ELECTRICIDAD

| Nº | Nº ITEM | DIRECCIÓN | JEFATURA Y/O UNIDAD | DENOMINACIÓN CARGO | CATEGORIA | NIVEL SALARIAL |
|----|---------|---|---|--|--------------------|----------------|
| 1 | 1 | DIRECCIÓN | DIRECCIÓN | DIRECTOR EJECUTIVO | DIRECTOR EJECUTIVO | 13600 |
| 2 | 91 | | | SECRETARIA EJECUTIVA | SECRETARIA I | 4400 |
| 3 | 99 | | | SECRETARIO - CHOFER | SECRETARIA II | 3500 |
| 4 | 44 | | | AUDITOR INTERNO | PROFESIONAL II | 11500 |
| 5 | 67 | | | ANALISTA V | PROFESIONAL V | 8500 |
| 6 | 24 | UNIDAD DE GESTIÓN Y COMUNICACIÓN | AUDITORIA INTERNA | RESPONSABLE DE GESTIÓN Y COMUNICACIÓN | PROFESIONAL I | 11750 |
| 7 | 30 | | | ANALISTA I | PROFESIONAL I | 11750 |
| 8 | 52 | | | ANALISTA DE GESTIÓN | PROFESIONAL III | 10500 |
| 9 | 63 | | | COMUNICADOR SOCIAL | PROFESIONAL V | 8500 |
| 10 | 26 | | | RESPONSABLE DE TECNOLOGÍAS DE LA INFORMACIÓN | PROFESIONAL I | 11750 |
| 11 | 64 | UNIDAD DE TECNOLOGÍAS DE LA INFORMACIÓN | UNIDAD DE TECNOLOGÍAS DE LA INFORMACIÓN | ANALISTA BASE DE DATOS | PROFESIONAL V | 8500 |
| 12 | 65 | | | ANALISTA REDES Y COMUNICACIONES | PROFESIONAL V | 8500 |
| 13 | 66 | | | ANALISTA REDES Y COMUNICACIONES | PROFESIONAL V | 8500 |
| 14 | 79 | | | ENCARGADO BASE DE DATOS | PROFESIONAL VI | 7000 |
| 15 | 88 | | | ANALISTA TÉCNICO III | TÉCNICO III | 4600 |
| 16 | 57 | UNIDAD DE CORRESPONDENCIA Y ARCHIVO | UNIDAD DE CORRESPONDENCIA Y ARCHIVO | RESPONSABLE DE CORRESPONDENCIA Y ARCHIVO | PROFESIONAL IV | 9500 |
| 17 | 81 | | | ASISTENTE DE ARCHIVO | TÉCNICO I | 6000 |
| 18 | 92 | | | SECRETARIA | SECRETARIA II | 3500 |
| 19 | 100 | | | AUXILIAR ADMINISTRATIVO I | ADMINISTRATIVO I | 2700 |
| 20 | 101 | | | AUXILIAR ADMINISTRATIVO I | ADMINISTRATIVO I | 2700 |
| 21 | 27 | UNIDAD DE COORDINACIÓN Y REGULACIÓN TÉCNICA | UNIDAD DE COORDINACIÓN Y REGULACIÓN TÉCNICA | RESPONSABLE DE COORDINACIÓN Y REGULACIÓN TÉCNICA | PROFESIONAL I | 11750 |

ESTRUCTURA DE CARGOS

AUTORIDAD DE FISCALIZACIÓN Y CONTROL SOCIAL DE ELECTRICIDAD

| Nº | Nº ÍTEM | DIRECCIÓN | JEFATURA Y/O UNIDAD | DENOMINACIÓN CARGO | CATEGORÍA | NIVEL SALARIAL |
|----|---------|--|--|---|-----------------|----------------|
| 22 | 5 | DIRECCIÓN LEGAL | DIRECCIÓN | DIRECTOR LEGAL | DIRECTOR | 13300 |
| 23 | 32 | | | ABOGADO I | PROFESIONAL I | 11750 |
| 24 | 35 | | | ABOGADO II | PROFESIONAL II | 11500 |
| 25 | 84 | | | ASISTENTE LEGAL I | TÉCNICO I | 6000 |
| 26 | 86 | | | ASISTENTE LEGAL II | TÉCNICO II | 5000 |
| 27 | 95 | DIRECCIÓN ADMINISTRATIVA FINANCIERA | DIRECCIÓN | SECRETARÍA | SECRETARÍA II | 3500 |
| 28 | 7 | | | DIRECTOR ADMINISTRATIVO FINANCIERO | DIRECTOR | 13300 |
| 29 | 42 | | | ABOGADO II | PROFESIONAL II | 11500 |
| 30 | 43 | | | ANALISTA DE PRESUPUESTOS | PROFESIONAL II | 11500 |
| 31 | 47 | | | ANALISTA DE RECURSOS HUMANOS | PROFESIONAL III | 10500 |
| 32 | 58 | | | ENCARGADO DE CONTRATACIONES | PROFESIONAL IV | 9500 |
| 33 | 78 | | | ENCARGADO DE ACTIVOS FIJOS | PROFESIONAL VI | 7000 |
| 34 | 85 | | | ASISTENTE TÉCNICO II | TÉCNICO II | 5000 |
| 35 | 93 | | | SECRETARÍA | SECRETARÍA II | 3500 |
| 36 | 16 | | | JEFE DE CONTABILIDAD | JEFE DE UNIDAD | 12000 |
| 37 | 77 | DIRECCIÓN REGIONAL DE CONTROL DE OPERACIONES Y CALIDAD | JEFATURA DE CONTABILIDAD | ENCARGADO DE TESORERÍA | PROFESIONAL VI | 7000 |
| 38 | 2 | | | DIRECTOR REGIONAL DE CONTROL DE OPERACIONES Y CALIDAD | DIRECTOR | 13300 |
| 39 | 33 | | DIRECCIÓN | ANALISTA II | PROFESIONAL II | 11500 |
| 40 | 58 | | | SECRETARÍA | SECRETARÍA II | 3500 |
| 41 | 9 | | JEFATURA DE CONTROL DE CALIDAD | JEFE DE CONTROL DE CALIDAD | JEFE DE UNIDAD | 22000 |
| 42 | 20 | | | ANALISTA I | PROFESIONAL I | 11750 |
| 43 | 21 | | | ANALISTA I | PROFESIONAL I | 11750 |
| 44 | 48 | | | ANALISTA III | PROFESIONAL III | 10500 |
| 45 | 49 | | | ANALISTA III | PROFESIONAL III | 10500 |
| 46 | 50 | | | ANALISTA III | PROFESIONAL III | 10500 |
| 47 | 8 | | JEFATURA DE OPERACIÓN Y ANÁLISIS DE SISTEMAS | JEFE DE OPERACIÓN Y ANÁLISIS DE SISTEMAS | JEFE DE UNIDAD | 22000 |
| 48 | 22 | | | ANALISTA I | PROFESIONAL I | 11750 |
| 49 | 34 | | | ANALISTA II | PROFESIONAL II | 11500 |
| 50 | 87 | | | ANALISTA TÉCNICO II | TÉCNICO II | 5000 |

ESTRUCTURA DE CARGOS **AUTORIDAD DE FISCALIZACIÓN Y CONTROL SOCIAL DE ELECTRICIDAD**

| Nº | Nº ITEM | DIRECCIÓN | JEFATURA Y/O UNIDAD | DENOMINACIÓN CARGO | CATEGORIA | NIVEL SALARIAL | |
|----|---------|--|--|--|---|-----------------------|----------------|
| 51 | 3 | DIRECCIÓN DE PRECIOS, TARIFAS E INVERSIONES | DIRECCIÓN | DIRECTOR DE PRECIOS, TARIFAS E INVERSIONES | DIRECTOR | 13300 | |
| 52 | 23 | | | ABOGADO I | PROFESIONAL I | 11750 | |
| 53 | 97 | | | SECRETARIA | SECRETARIA II | 3500 | |
| 54 | 17 | | JEFATURA DE PRECIOS GENERACIÓN Y TRANSMISIÓN | JEFE DE PRECIOS DE GENERACIÓN Y TRANSMISIÓN | JEFE DE UNIDAD | 12000 | |
| 55 | 28 | | | ANALISTA I | PROFESIONAL I | 11750 | |
| 56 | 40 | | JEFATURA DE TARIFAS DE DISTRIBUCIÓN | ANALISTA II | PROFESIONAL II | 11500 | |
| 57 | 10 | | | JEFE DE TARIFAS DE DISTRIBUCIÓN | JEFE DE UNIDAD | 12000 | |
| 58 | 51 | | JEFATURA DE TARIFAS DE DISTRIBUCIÓN | ANALISTA III | PROFESIONAL III | 10500 | |
| 59 | 55 | | | ANALISTA IV | PROFESIONAL IV | 9500 | |
| 60 | 90 | | ASISTENTE TÉCNICO III | TÉCNICO II | 4600 | | |
| 61 | 18 | DIRECCIÓN REGIONAL DE PROTECCIÓN AL CONSUMIDOR | JEFATURA DE TARIFAS SAVIS Y REGISTROS | JEFE DE TARIFAS SAVIS Y REGISTROS | JEFE DE UNIDAD | 12000 | |
| 62 | 36 | | | ANALISTA II | PROFESIONAL II | 10500 | |
| 63 | 37 | | | ANALISTA II | PROFESIONAL II | 10500 | |
| 64 | 15 | | | JEFATURA DE INVERSIONES | JEFE DE INVERSIONES | JEFE DE UNIDAD | 12000 |
| 65 | 25 | | | | ANALISTA I | PROFESIONAL I | 11750 |
| 66 | 53 | DIRECCIÓN REGIONAL DE PROTECCIÓN AL CONSUMIDOR | JEFATURA DE INVERSIONES | ANALISTA IV | PROFESIONAL IV | 9500 | |
| 67 | 54 | | | ANALISTA IV | PROFESIONAL IV | 9500 | |
| 68 | 6 | DIRECCIÓN REGIONAL DE PROTECCIÓN AL CONSUMIDOR | DIRECCIÓN | DIRECTOR REGIONAL DE PROTECCIÓN AL CONSUMIDOR | DIRECTOR | 13300 | |
| 69 | 41 | | | ANALISTA II - CBBA | PROFESIONAL II | 11500 | |
| 70 | 46 | | | ANALISTA III | PROFESIONAL III | 10500 | |
| 71 | 89 | | | ANALISTA TÉCNICO II | TÉCNICO III | 4600 | |
| 72 | 94 | | | SECRETARIA | SECRETARIA II | 3500 | |
| 73 | 14 | | | JEFATURA DE PROTECCIÓN AL CONSUMIDOR ÁREA 1 | JEFE DE PROTECCIÓN AL CONSUMIDOR ÁREA 1 | JEFE DE UNIDAD | 12000 |
| 74 | 60 | | | | ANALISTA LEGAL | PROFESIONAL V | 8500 |
| 75 | 62 | | | JEFATURA DE PROTECCIÓN AL CONSUMIDOR ÁREA 1 | ANALISTA V | PROFESIONAL V | 8500 |
| 76 | 69 | | | | ANALISTA VI - CBBA | PROFESIONAL VI | 7000 |
| 77 | 70 | | | DIRECCIÓN REGIONAL DE PROTECCIÓN AL CONSUMIDOR | JEFATURA DE PROTECCIÓN AL CONSUMIDOR ÁREA 1 | ANALISTA VI - EL ALTO | PROFESIONAL VI |
| 78 | 74 | ANALISTA VI - POTOSI | PROFESIONAL VI | | | 7000 | |
| 79 | 75 | DIRECCIÓN REGIONAL DE PROTECCIÓN AL CONSUMIDOR | JEFATURA DE PROTECCIÓN AL CONSUMIDOR ÁREA 1 | ANALISTA VI - TARIJA | PROFESIONAL VI | 7000 | |
| 80 | 80 | | | ANALISTA VII | PROFESIONAL VII | 5500 | |
| 81 | 83 | DIRECCIÓN REGIONAL DE PROTECCIÓN AL CONSUMIDOR | JEFATURA DE PROTECCIÓN AL CONSUMIDOR ÁREA 2 | ASISTENTE TÉCNICO I - CBBA | TÉCNICO I | 6000 | |
| 82 | 15 | | | JEFE DE PROTECCIÓN AL CONSUMIDOR ÁREA 2 | JEFE DE UNIDAD | 12000 | |
| 83 | 61 | | | ANALISTA V | PROFESIONAL V | 8500 | |
| 84 | 68 | | | ANALISTA VI - SANTA CRUZ | PROFESIONAL VI | 7000 | |
| 85 | 71 | | | ANALISTA VI - COBUJA | PROFESIONAL VI | 7000 | |
| 86 | 72 | | | ANALISTA VI - CURIPO | PROFESIONAL VI | 7000 | |
| 87 | 73 | | | ANALISTA VI - SUCRE | PROFESIONAL VI | 7000 | |
| 88 | 76 | | | ANALISTA VI - TRINIDAD | PROFESIONAL VI | 7000 | |
| 89 | 82 | | | ASISTENTE TÉCNICO - SANTA CRUZ | TÉCNICO | 6000 | |

ESTRUCTURA DE CARGOS

AUTORIDAD DE FISCALIZACIÓN Y CONTROL SOCIAL DE ELECTRICIDAD

| Nº | Nº ITEM | DIRECCIÓN | JEFATURA Y/O UNIDAD | DENOMINACIÓN CARGO | CATEGORIA | NIVEL SALARIAL |
|-----|---------|--|---|---|------------------|----------------|
| 90 | 4 | DIRECCIÓN | DIRECCIÓN | DIRECTOR DE DERECHOS Y OBLIGACIONES | DIRECTOR | 13300 |
| 91 | 31 | | | ABOGADO I | PROFESIONAL I | 11750 |
| 92 | 96 | | | SECRETARIA | SECRETARIA II | 3500 |
| 93 | 102 | | | AUXILIAR ADMINISTRATIVO I | ADMINISTRATIVO I | 2700 |
| 94 | 11 | DIRECCIÓN DE DERECHOS Y OBLIGACIONES | JEFATURA DE DERECHOS Y OBLIGACIONES DE GENERACIÓN Y TRANSMISIÓN | JEFE DE DERECHOS Y OBLIGACIONES DE GENERACIÓN Y TRANSMISIÓN | JEFE DE UNIDAD | 12000 |
| 95 | 38 | | | ANALISTA II | PROFESIONAL II | 11500 |
| 96 | 59 | | | ANALISTA V | PROFESIONAL V | 8500 |
| 97 | 12 | | | JEFE DE DERECHOS Y OBLIGACIONES DE DISTRIBUCIÓN | JEFE DE UNIDAD | 12000 |
| 98 | 39 | DIRECCIÓN DE DERECHOS Y OBLIGACIONES DE TRANSMISIÓN | JEFATURA DE DERECHOS Y OBLIGACIONES DE TRANSMISIÓN | ANALISTA II | PROFESIONAL II | 11500 |
| 99 | 45 | | | ANALISTA III | PROFESIONAL III | 10500 |
| 100 | 56 | | | ANALISTA IV | PROFESIONAL IV | 9500 |
| 101 | 13 | | | JEFE DE AUDITORIAS PREVENTIVAS E INTERVENCIONES | JEFE DE UNIDAD | 12000 |
| 102 | 29 | DIRECCIÓN DE AUDITORIAS PREVENTIVAS E INTERVENCIONES | JEFATURA DE AUDITORIAS PREVENTIVAS E INTERVENCIONES | ANALISTA I | PROFESIONAL I | 11750 |
| | | | | | | |



**Autoridad de Fiscalización y
Control Social de Electricidad**

LUZ PARA TODOS

ESCALA DESCRIPTIVA DE PUESTOS

AUTORIDAD DE FISCALIZACIÓN Y CONTROL SOCIAL DE ELECTRICIDAD

| SUPERIOR | 2º | 1 | 1 | DIRECTOR EJECUTIVO | DIRECTOR EJECUTIVO | 1 | 13.600,00 | 13.600,00 |
|-----------|----|----|----|--------------------|---|---|-----------|-----------|
| EJECUTIVO | 3º | 2 | 1 | DIRECTOR | DIRECTOR ADMINISTRATIVO FINANCIERO | 1 | 13.300,00 | 13.300,00 |
| | | | 2 | DIRECTOR | DIRECTOR REGIONAL DE CONTROL DE OPERACIONES Y CALIDAD | 1 | 13.300,00 | 13.300,00 |
| | | | 3 | DIRECTOR | DIRECTOR DE PRECIOS, TARIFAS E INVERSIONES | 1 | 13.300,00 | 13.300,00 |
| | | | 4 | DIRECTOR | DIRECTOR REGIONAL DE PROTECCIÓN AL CONSUMIDOR | 1 | 13.300,00 | 13.300,00 |
| | | | 5 | DIRECTOR | DIRECTOR DE DERECHOS Y OBLIGACIONES | 1 | 13.300,00 | 13.300,00 |
| | | | 6 | DIRECTOR | DIRECTOR LEGAL | 1 | 13.300,00 | 13.300,00 |
| | 4º | 3 | 1 | JEFE DE UNIDAD | JEFE DE CONTABILIDAD | 1 | 12.000,00 | 12.000,00 |
| | | | 2 | JEFE DE UNIDAD | JEFE DE CONTROL DE CALIDAD | 1 | 12.000,00 | 12.000,00 |
| | | | 3 | JEFE DE UNIDAD | JEFE DE OPERACIÓN Y ANALISIS DE SISTEMAS | 1 | 12.000,00 | 12.000,00 |
| | | | 4 | JEFE DE UNIDAD | JEFE DE PRECIOS DE GENERACIÓN Y TRANSMISIÓN | 1 | 12.000,00 | 12.000,00 |
| | | | 5 | JEFE DE UNIDAD | JEFE DE TARIFAS SAVIS Y REGISTROS | 1 | 12.000,00 | 12.000,00 |
| | | | 6 | JEFE DE UNIDAD | JEFE DE INVERSIONES | 1 | 12.000,00 | 12.000,00 |
| | | | 7 | JEFE DE UNIDAD | JEFE DE TARIFAS DE DISTRIBUCIÓN | 1 | 12.000,00 | 12.000,00 |
| | | | 8 | JEFE DE UNIDAD | JEFE DE PROTECCIÓN AL CONSUMIDOR ÁREA 1 | 1 | 12.000,00 | 12.000,00 |
| | | | 9 | JEFE DE UNIDAD | JEFE DE PROTECCIÓN AL CONSUMIDOR ÁREA 2 | 1 | 12.000,00 | 12.000,00 |
| | | | 10 | JEFE DE UNIDAD | JEFE DE DERECHOS Y OBLIGACIONES DE GENERACIÓN Y TRANSMISIÓN | 1 | 12.000,00 | 12.000,00 |
| OPERATIVO | 5º | 4 | 1 | PROFESIONAL I | ABOGADO I | 3 | 11.750,00 | 35.250,00 |
| | | | 2 | PROFESIONAL I | ANALISTA I | 7 | 11.750,00 | 82.250,00 |
| | | | 3 | PROFESIONAL I | RESPONSABLE DE COORDINACIÓN Y REGULACIÓN TÉCNICA | 1 | 11.750,00 | 11.750,00 |
| | | | 4 | PROFESIONAL I | RESPONSABLE DE GESTIÓN Y COMUNICACIÓN | 1 | 11.750,00 | 11.750,00 |
| | | | 5 | PROFESIONAL I | RESPONSABLE DE TECNOLOGÍAS DE LA INFORMACIÓN | 1 | 11.750,00 | 11.750,00 |
| | | 5 | 1 | PROFESIONAL II | AUDITOR INTERNO | 1 | 11.500,00 | 11.500,00 |
| | | | 2 | PROFESIONAL II | ABOGADO II | 2 | 11.500,00 | 23.000,00 |
| | | | 3 | PROFESIONAL II | ANALISTA DE PRESUPUESTOS | 1 | 11.500,00 | 11.500,00 |
| | | | 4 | PROFESIONAL II | ANALISTA II | 7 | 11.500,00 | 80.500,00 |
| | | | 5 | PROFESIONAL II | ANALISTA II - CBBA | 1 | 11.500,00 | 11.500,00 |
| | | 6 | 1 | PROFESIONAL III | ANALISTA DE GESTIÓN | 1 | 10.500,00 | 10.500,00 |
| | | | 2 | PROFESIONAL III | ANALISTA DE RECURSOS HUMANOS | 1 | 10.500,00 | 10.500,00 |
| | | | 3 | PROFESIONAL III | ANALISTA III | 6 | 10.500,00 | 63.000,00 |
| | | 7 | 1 | PROFESIONAL IV | ANALISTA IV | 4 | 9.500,00 | 38.000,00 |
| | | | 2 | PROFESIONAL IV | ENCARGADO DE CONTRATACIONES | 1 | 9.500,00 | 9.500,00 |
| | | | 3 | PROFESIONAL IV | RESPONSABLE DE CORRESPONDENCIA Y ARCHIVO | 1 | 9.500,00 | 9.500,00 |
| | | 8 | 1 | PROFESIONAL V | COMUNICADOR SOCIAL | 1 | 8.500,00 | 8.500,00 |
| | | | 2 | PROFESIONAL V | ANALISTA BASE DE DATOS | 1 | 8.500,00 | 8.500,00 |
| | | | 3 | PROFESIONAL V | ANALISTA REDES Y COMUNICACIONES | 2 | 8.500,00 | 17.000,00 |
| | | | 4 | PROFESIONAL V | ANALISTA LEGAL | 1 | 8.500,00 | 8.500,00 |
| | | | 5 | PROFESIONAL V | ANALISTA V | 4 | 8.500,00 | 34.000,00 |
| | | 9 | 1 | PROFESIONAL VI | ENCARGADO BASE DE DATOS | 1 | 7.000,00 | 7.000,00 |
| | | | 2 | PROFESIONAL VI | ENCARGADO DE ACTIVOS FIJOS | 1 | 7.000,00 | 7.000,00 |
| | | | 3 | PROFESIONAL VI | ENCARGADO DE TESORERÍA | 1 | 7.000,00 | 7.000,00 |
| | | | 4 | PROFESIONAL VI | ANALISTA VI - CBBA | 1 | 7.000,00 | 7.000,00 |
| | | | 5 | PROFESIONAL VI | ANALISTA VI - EL ALTO | 1 | 7.000,00 | 7.000,00 |
| | | | 6 | PROFESIONAL VI | ANALISTA VI - POTOSI | 1 | 7.000,00 | 7.000,00 |
| | | | 7 | PROFESIONAL VI | ANALISTA VI - TARIJA | 1 | 7.000,00 | 7.000,00 |
| | | | 8 | PROFESIONAL VI | ANALISTA VI - SANTA CRUZ | 1 | 7.000,00 | 7.000,00 |
| | | | 9 | PROFESIONAL VI | ANALISTA VI - COBIZA | 1 | 7.000,00 | 7.000,00 |
| | | | 10 | PROFESIONAL VI | ANALISTA VI - ORURO | 1 | 7.000,00 | 7.000,00 |
| | | | 11 | PROFESIONAL VI | ANALISTA VI - SUCRE | 1 | 7.000,00 | 7.000,00 |
| | | | 12 | PROFESIONAL VI | ANALISTA VI - TRINIDAD | 1 | 7.000,00 | 7.000,00 |
| | 10 | 11 | 1 | PROFESIONAL VII | ANALISTA VII | 1 | 6.500,00 | 6.500,00 |
| | | | 2 | TÉCNICO I | ASISTENTE DE ARCHIVO | 1 | 6.000,00 | 6.000,00 |
| | | | 3 | TÉCNICO I | ASISTENTE LEGAL I | 1 | 6.000,00 | 6.000,00 |
| | | | 4 | TÉCNICO I | ASISTENTE TÉCNICO I - CBBA | 1 | 6.000,00 | 6.000,00 |
| | | | 5 | TÉCNICO I | ASISTENTE TÉCNICO I - SANTA CRUZ | 1 | 6.000,00 | 6.000,00 |
| | | 12 | 1 | TÉCNICO II | ASISTENTE LEGAL II | 1 | 5.000,00 | 5.000,00 |
| | | | 2 | TÉCNICO II | ASISTENTE TÉCNICO II | 1 | 5.000,00 | 5.000,00 |
| | | | 3 | TÉCNICO II | ANALISTA TÉCNICO II | 1 | 5.000,00 | 5.000,00 |
| | | 13 | 1 | TÉCNICO III | ASISTENTE TÉCNICO III | 1 | 4.600,00 | 4.600,00 |
| | | | 2 | TÉCNICO III | ANALISTA TÉCNICO III | 2 | 4.600,00 | 9.200,00 |
| | 14 | 15 | 1 | SECRETARÍA I | SECRETARÍA EJECUTIVA | 1 | 4.400,00 | 4.400,00 |
| | | | 2 | SECRETARÍA II | SECRETARÍA | 7 | 3.500,00 | 24.500,00 |
| | | | 3 | SECRETARÍA II | SECRETARIO CHOFER | 1 | 3.500,00 | 3.500,00 |
| | 5º | 16 | 1 | ADMINISTRATIVO I | AUXILIAR ADMINISTRATIVO I | 3 | 2.700,00 | 8.100,00 |

Estructura Organizacional la AE

Nivel Consultivo:
 Consejo con participación social

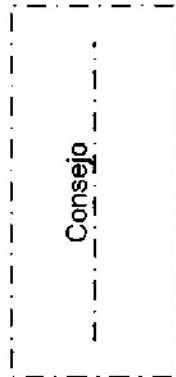

Unidades Organizacionales:
 Autoridad de Fiscalización y Control Social de
 Electricidad

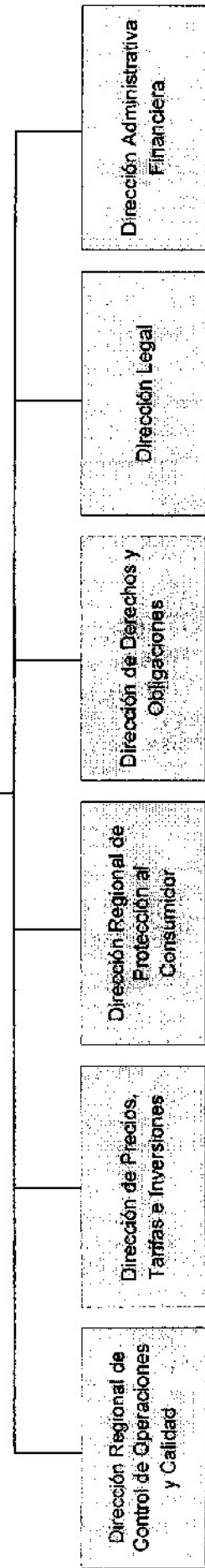
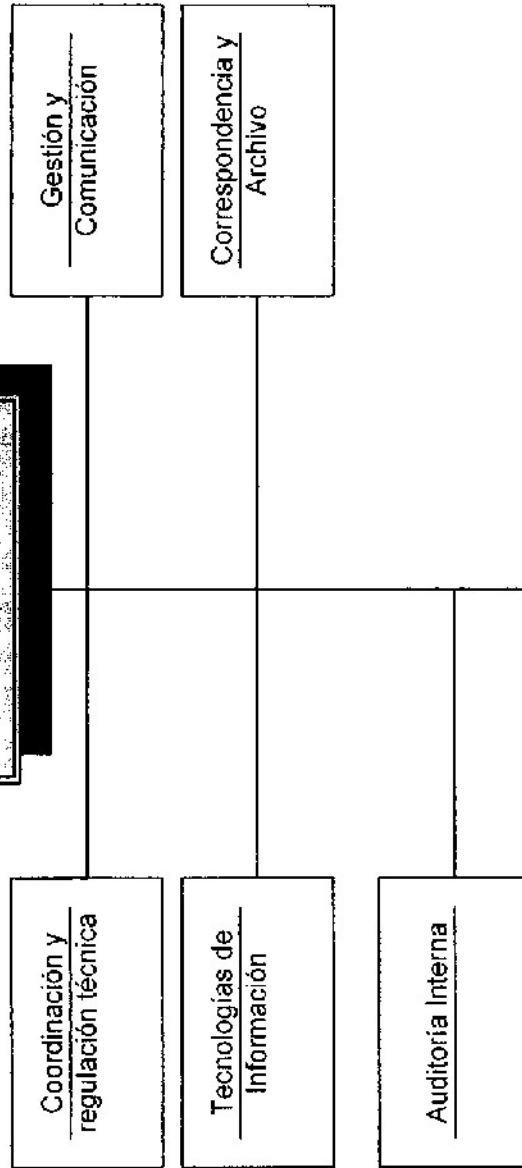
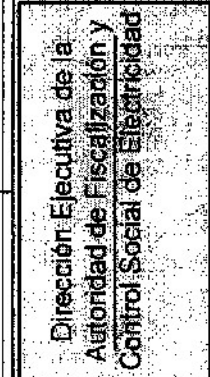

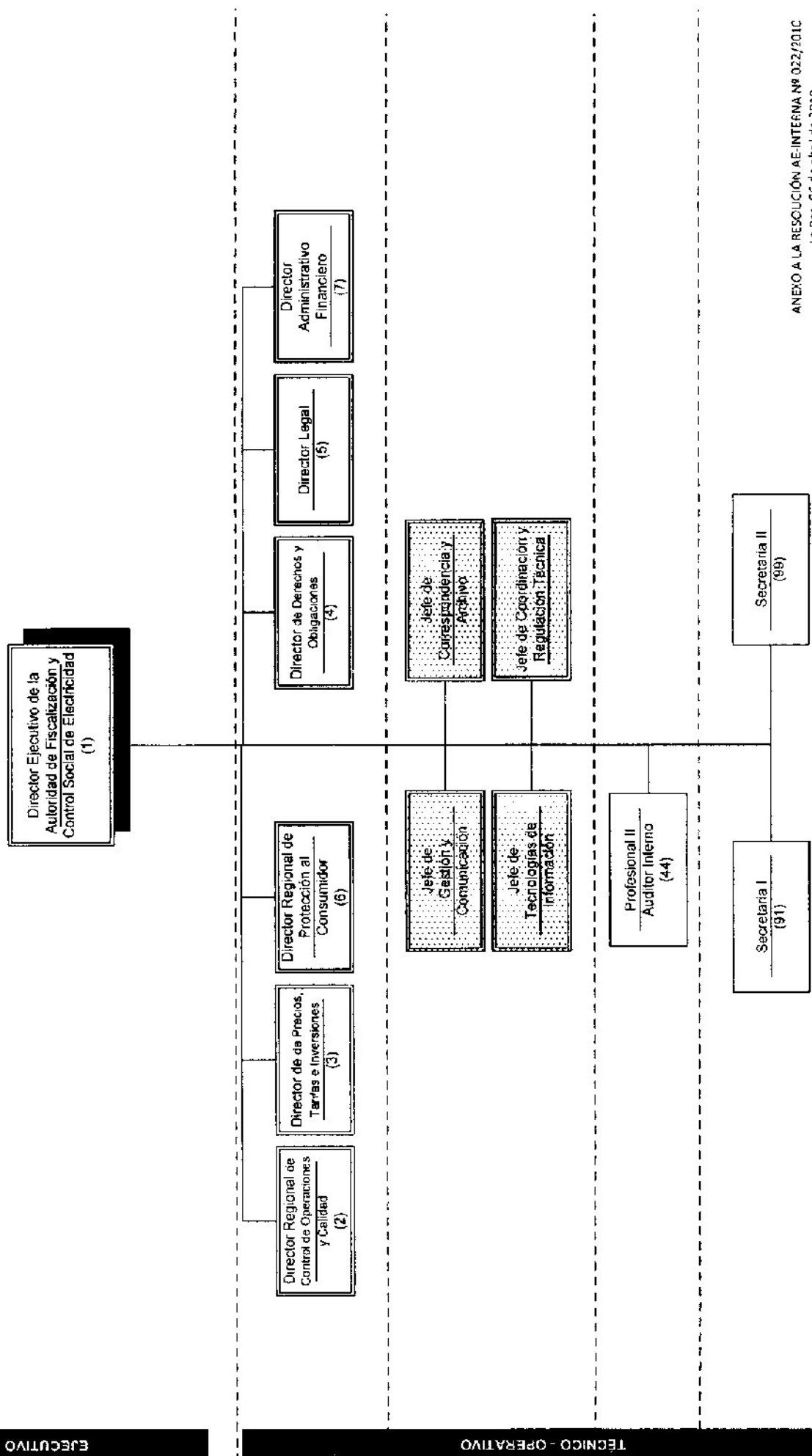

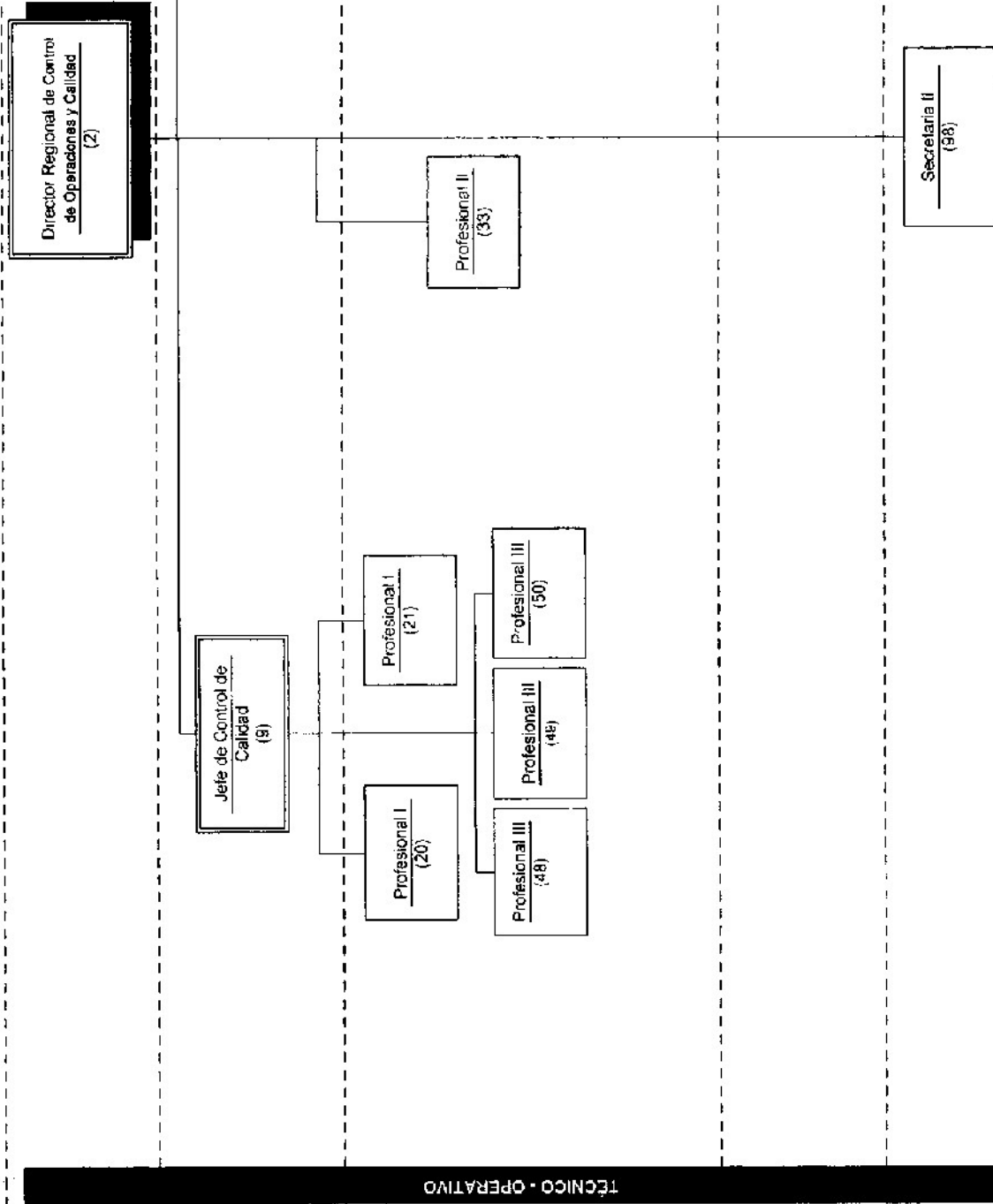

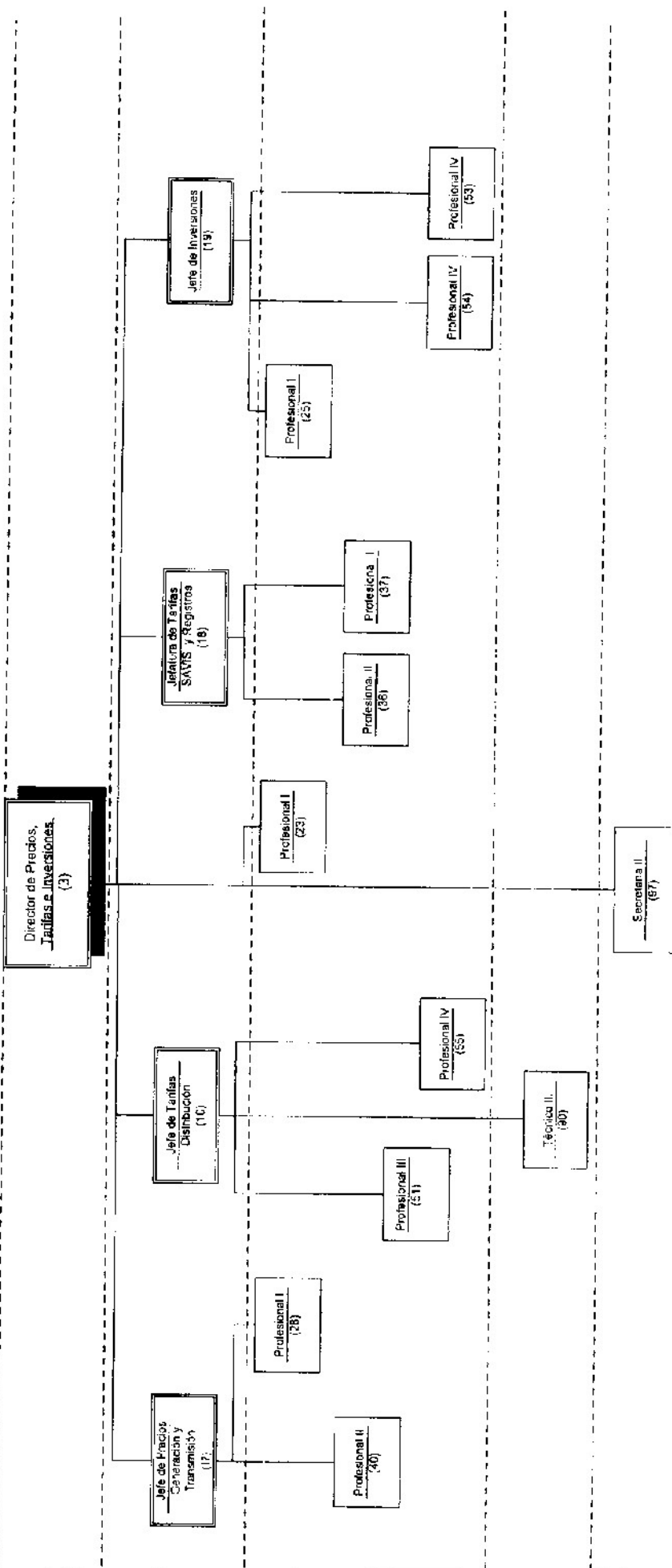



Autoridad de Fiscalización y
Control Social de Electricidad

EFCE

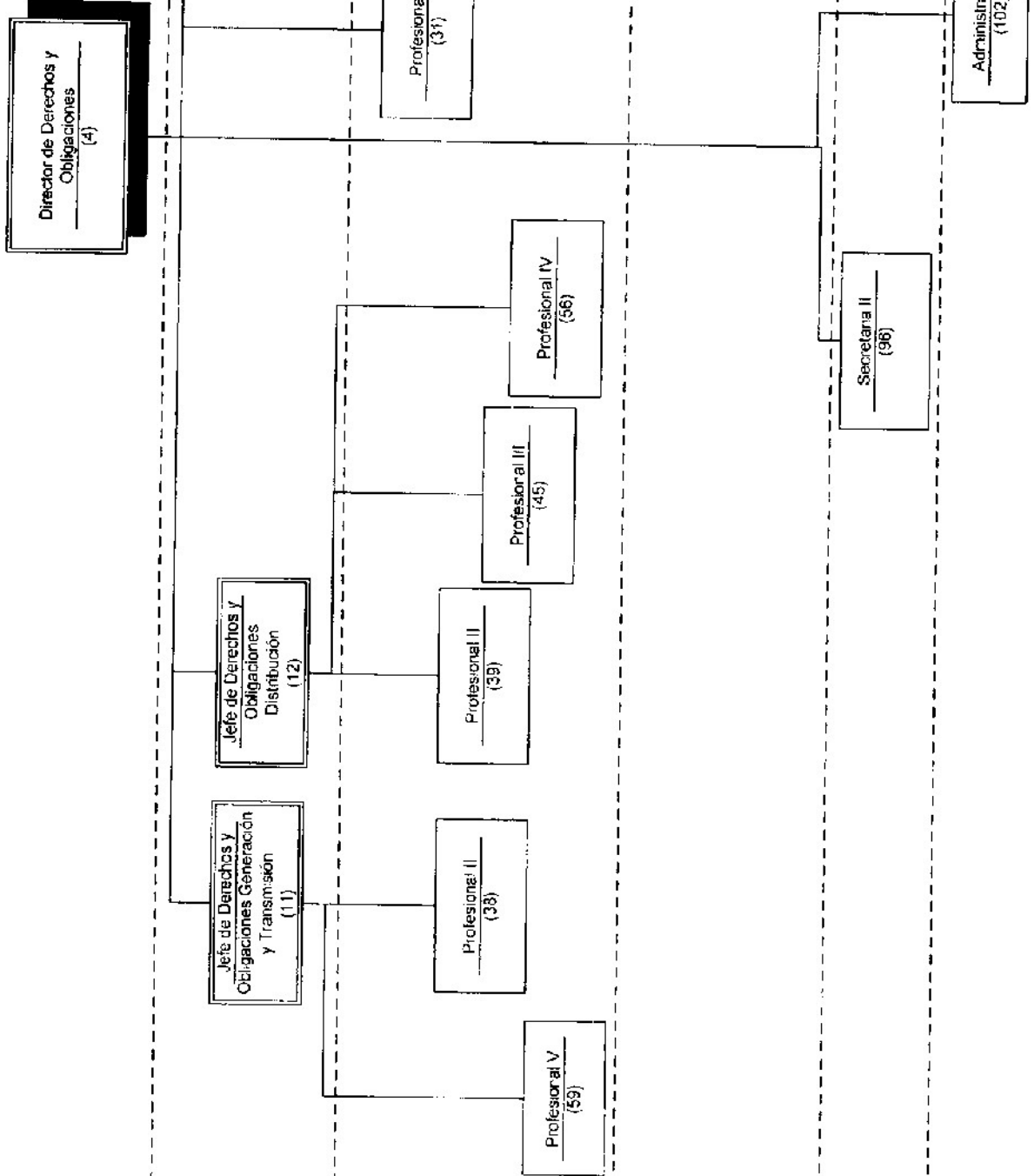



Autoridad de Fiscalización y
Control Social de Electricidad

U U Z N A D A T O O D O S

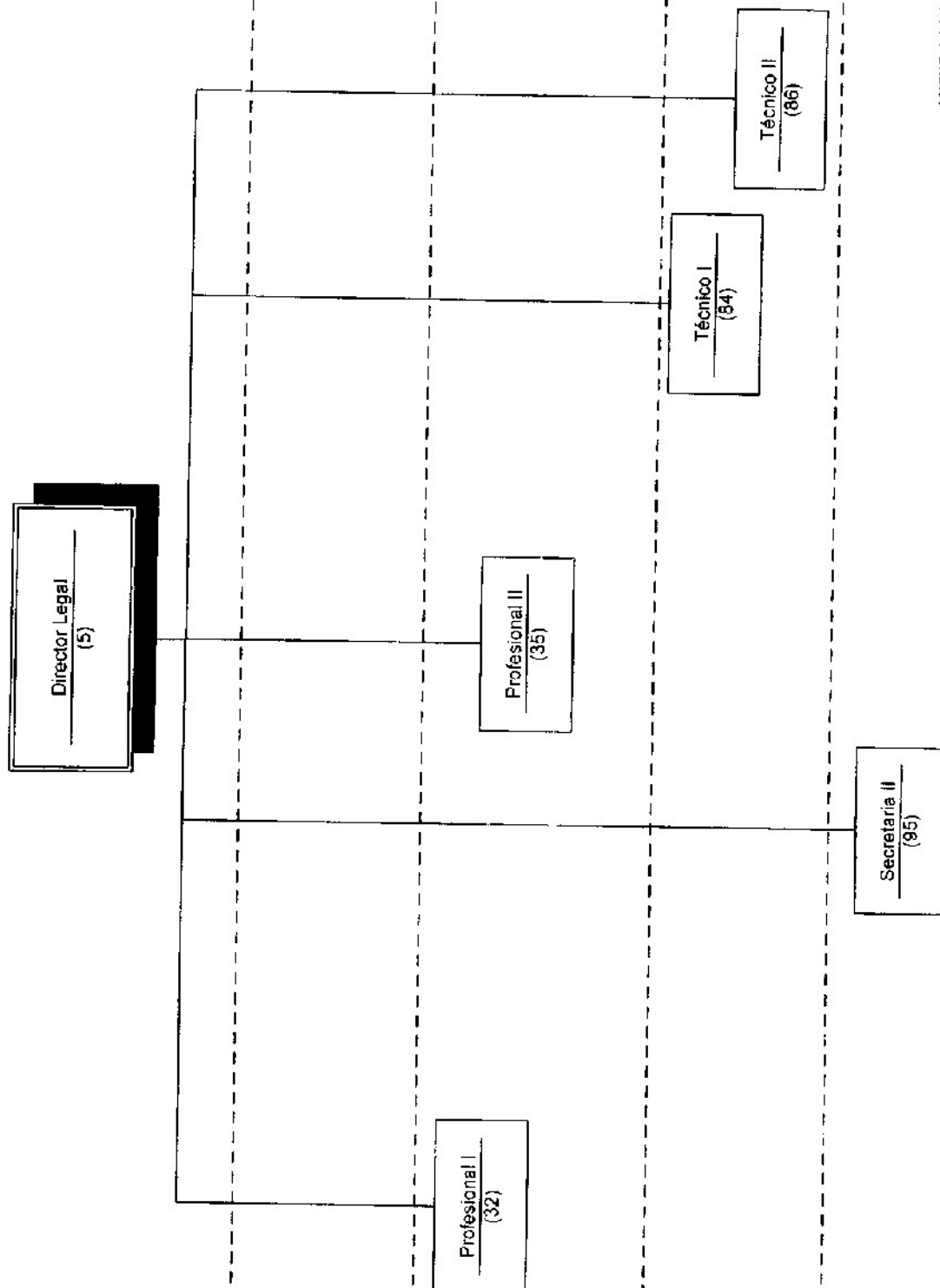

EJECUTIVO

TÉCNICO - OPERATIVO

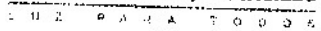

Director Administrativo
Financiero
 (7)

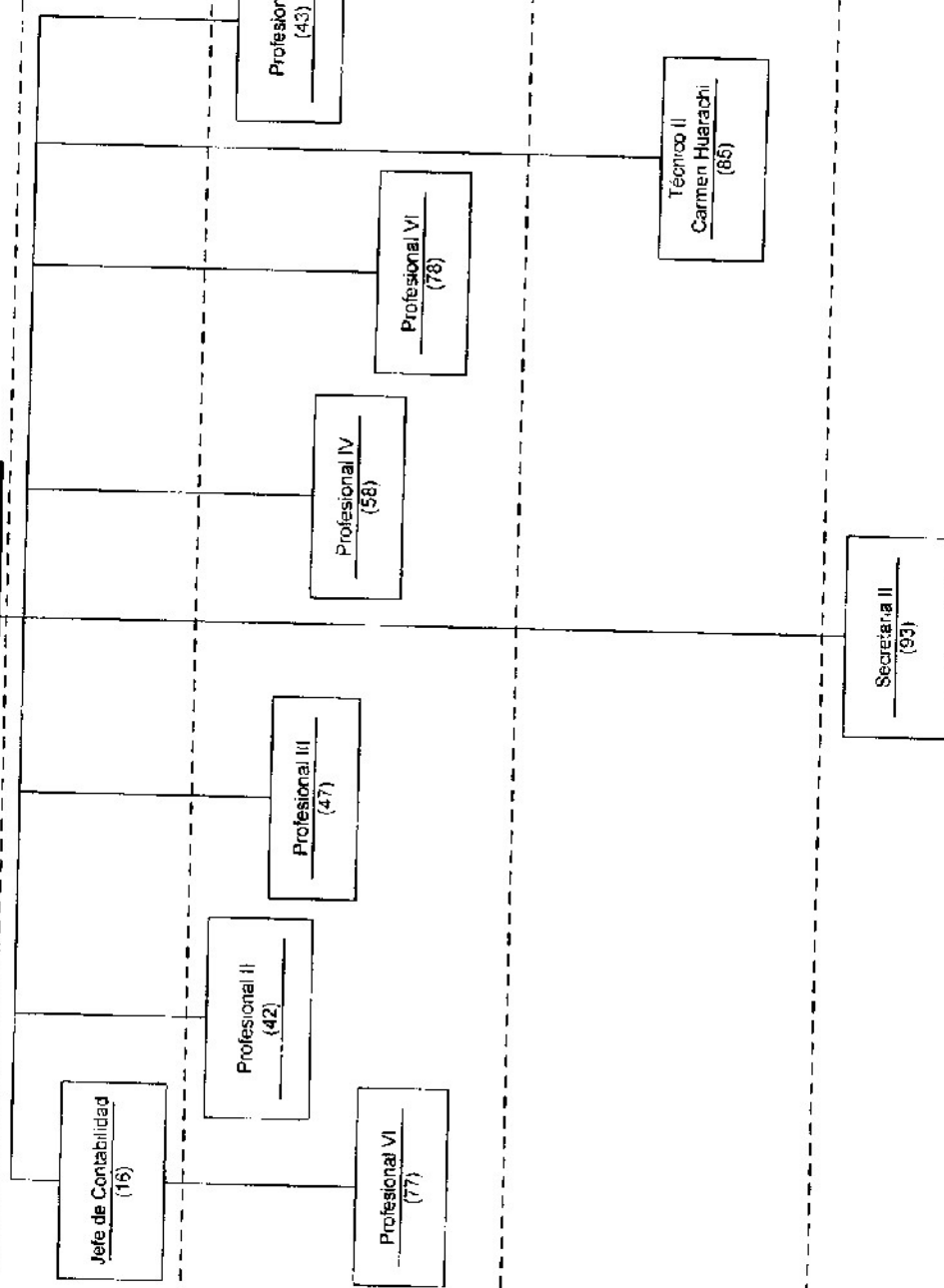

Director Ejecutivo de la
 Autoridad de Fiscalización y
 Control Social de Electricidad

Unidad de Correspondencia y Archivo

Unidad de
 Correspondencia y
 Archivo

Responsable de
 Correspondencia y
 Archivo
 (57)

Técnico I
 (81)

Secretaria II
 (92)

Administrativo I
 (101)

Administrativo I
 (100)

TÉCNICO - OPERATIVO

EJECUTIVO

Director Ejecutivo de la
 Autoridad de Fiscalización y
 Control Social de Electricidad

Unidad de Gestión y Comunicación

Jefe de Gestión y
 Comunicación

Responsable de Gestión
 y Comunicación
 (24)

Profesional I
 (30)

Profesional III
 (52)

Profesional V
 (63)



Autoridad de Fiscalización y
Control Social de Electricidad

V U T I A R A T O D U S

Director Ejecutivo de la
Autoridad de Fiscalización y
Control Social de Electricidad

Unidad de Tecnologías de Información

Jefe de Tecnologías de
la Información

Responsable de
Tecnologías de la
Información
(26)

Profesional V
(84)

Profesional V
(86)

Profesional V
(65)

Profesional VI
(79)

Técnico III
(88)

EJECUTIVO

TÉCNICO - OPERATIVO



**Autoridad de Fiscalización y
Control Social de Electricidad**

U N I V E R S I D A D

Director Ejecutivo de la
Autoridad de Fiscalización y
Control Social de Electricidad

Auditoría Interna

Profesional II
(44)

Profesional V
(57)

TÉCNICO - OPERATIVO

Director Ejecutivo de la
 Autoridad de Fiscalización y
 Control Social de Electricidad

Unidad de Coordinación y Regulación Técnica

Jefe de Coordinación y
 Regulación Técnica

Responsable de
 Coordinación y
 Regulación Técnica
 (27)

RECIBIDO

TÉCNICO - OPERATIVO