



RESOLUCION AE-INTERNA N° 011/2010

La Paz, 26 de febrero de 2010

SÍNTESIS RESOLUTIVA: Se aprueba la modificación de la Estructura de Puestos de la Autoridad de Fiscalización y Control Social de Electricidad (AE), que entrará en vigencia a partir del 1 de marzo de 2010, que en Anexo forma parte de la presente Resolución.

VISTOS Y CONSIDERANDO:

Que la Ley N° 1178 de Administración y Control Gubernamentales, establece los sistemas administrativos que rigen el sector público, los cuales están interrelacionados y son interdependientes, a fin de asegurar programar, organizar, ejecutar y controlar la capitación y el uso eficaz y eficiente de los recursos públicos, disponer de información útil, oportuna y confiable, que todo servidor público asuma las responsabilidades de sus actos y rinda cuentas del objetivo y resultado de sus decisiones y del destino y forma de uso de los recursos que le fueran confiados.

Que el Artículo 7 de la mencionada Ley, establece que el Sistema de Organización Administrativa se definirá y ajustará en función de la Programación de Operaciones, evitando la duplicidad de objetivos y atribuciones, asimismo, el Artículo 9 señala que el Sistema de Administración de Personal, en procura de la eficiencia en la función pública, determinará los puestos de trabajo efectivamente necesarios, los requisitos y mecanismos para proveerlos, implantará regímenes de evaluación y retribución del trabajo, desarrollará las capacidades y aptitudes de los servidores y establecerá los procedimientos para el retiro de los mismos.

Que las Normas Básicas del Sistema de Administración de Personal (NB - SAP), aprobadas mediante Decreto Supremo N° 26115 de 16 de marzo de 2001, establecen cinco subsistemas, entre los cuales se encuentra el de dotación de personal cuyos objetivos son los de mejorar la gestión de personal a través de la articulación de las cualidades y calificaciones del personal con las funciones y responsabilidades específicas de cada puesto de trabajo y preservar los puestos necesarios para el logro de los objetivos institucionales. Entre los procesos que observa este subsistema se encuentra el de Clasificación, valoración y remuneración de puestos.

Que Artículo 13 de las NB - SAP, señala que la clasificación de puestos es el ordenamiento de éstos en categorías, considerando su jerarquía dentro de la Estructura Organizacional de la entidad. Dentro de cada categoría los puestos se agruparán en niveles que están constituidos por puestos que se diferencian por el grado de complejidad de las actividades asignadas, así mismo se señala que el procedimiento de clasificación de puestos deberá servir como herramienta para el sancamiento de la estructura de puestos de cada entidad, creando siempre que sea posible el menor número de niveles de puestos. Señala también que cada puesto está representado por un ítem, debidamente numerado en la planilla presupuestaria y en la planilla de pago de sueldos, señalando su denominación y remuneración.

Que el inciso c) del Artículo 13 de las NB - SAP, determina que los ítems serán asignados en la planilla presupuestaria anual de la entidad a cada unidad de la Estructura Organizacional. No podrán transferirse ítems entre unidades, salvo que a juicio de la Máxima Autoridad Ejecutiva, no se afecten negativamente las metas de las unidades involucradas. La

RESOLUCION AE-INTERNA N° 011/2010

La Paz, 26 de febrero de 2010

transferencia de ítems deberá ser oficializada mediante disposición expresa, emitida por autoridad competente.

CONSIDERANDO:

Que la Autoridad de Fiscalización y Control Social de Electricidad - AE mediante Resolución AE-Interna N° 001/2010 de 15 de enero de 2010, aprobó la Estructura de Puestos de la entidad a fin de implementar la Estructura Organizacional que fuera aprobada mediante Resolución Ministerial N° 342/2009 por el Ministerio de Hidrocarburos y Energía - MHE.

Que el proyecto de reestructuración de la organización de la AE en base al nuevo enfoque que se le ha dado a la regulación en el sector electricidad en aras de una mayor eficiencia, precisaba también de la aprobación de nuevos ítems con los que se implementarían completamente los cambios organizacionales necesarios para lograr los objetivos institucionales.

Que el Ministerio de Economía y Finanzas Públicas hasta el presente no ha aprobado la solicitud de presupuesto para la creación de los 42 ítems que la AE precisa; sin embargo, el cumplimiento de los objetivos institucionales y del POA 2010 precisa que se reorganicen los existentes a fin de dar viabilidad al nuevo diseño de la entidad.

Que el Director Ejecutivo de la AE ha emitido el Memorándum N° AE - DAF - RRHH 120/2010 de 25 de febrero de 2010, en el que instruyó al Director Administrativo Financiero a.i. determinar la factibilidad de 13 transferencias de ítems y cambios de denominación de cargo y 2 cambios de denominación de cargos.

Que el Informe AE DAF 055/2010 de 26 de febrero de 2010, señala que existirían siete (7) transferencias de ítems, en las cuales se mantienen el nombre del cargo, seis (6) transferencias de ítems que implican además cambio de denominación de cargo y dos (2) cambios de denominación, en todos estos casos se asigna un nuevo perfil, descripción de funciones y responsabilidades del puesto, concluyendo que las transferencias y cambios de denominación propuestas no afectarán las metas de las unidades involucradas, la numeración de ítems en la planilla de sueldos, ni el presupuesto aprobado para la partida de sueldos y salarios de la presente gestión y que responde a las necesidades detectadas como a la experiencia de la aplicación de la anterior estructura, por lo que recomienda emitir una Resolución Administrativa Interna que apruebe la nueva estructura de cargos de la AE, en el marco de la Estructura Organizacional aprobada mediante Resolución Ministerial N° 342/2009.

CONSIDERANDO:

Que el Informe AE Legal DAF N° 004/2010 de 26 de febrero de 2010, emitido por la Dirección Administrativa Financiera concluyó señalando lo siguiente:

- La AE ha implementado la Estructura Organizacional aprobada por el Ministerio de Hidrocarburos y Energía, mediante Resolución Ministerial N° 342/2009.
- La implementación de la nueva Estructura Organizacional precisa que la Estructura de Puestos condiga con las nuevas funciones asignadas a cada área y unidad de la

RESOLUCION AE-INTERNA N° 011/2010

2/3

RESOLUCION AE-INTERNA N° 011/2010

La Paz, 26 de febrero de 2010

entidad, sin embargo por la limitación de número de ítems con los que cuenta la entidad, es preciso ajustar su asignación a fin de mejorar la eficiencia en cuanto a la administración de los recursos humanos.

- Los cambios propuestos por la Dirección Ejecutiva, fueron analizados por la Dirección Administrativa Financiera, mediante Informe DAF N° 055/2010 de 26 de febrero de 2010, señalando que no existe una afectación negativa en los cambios y ajustes propuestos, debiéndose asignar un nuevo perfil, descripción de funciones y responsabilidades a cada cargo.
- La aprobación de una nueva Estructura de Puestos y la transferencia de ítems de una unidad a otra es una competencia de la Máxima Autoridad Ejecutiva de la Entidad.

Que los Informes señalados precedentemente, recomendaron la aprobación de las modificaciones a la Estructura de Puestos a través de la emisión de una Resolución Administrativa, de acuerdo a lo señalado en el Artículo 13 inciso c) de las NB – SAP.

POR TANTO:

El Director Ejecutivo de la Autoridad de Fiscalización y Control Social de Electricidad, en uso de las facultades y atribuciones conferidas por la Ley de Electricidad, el Decreto Supremo N° 0071 de 9 de abril de 2009, y demás disposiciones vigentes, con base en el Informe DAF N° 055/2010 de 26 de febrero de 2010,

RESUELVE:

PRIMERO.- Se aprueba las modificaciones a la Estructura de Puestos de la Autoridad de Fiscalización y Control Social de Electricidad (AE), que en Anexo forma parte de la presente Resolución, misma que entrará en vigencia a partir del 1 de marzo de 2010.

SEGUNDO.- La Dirección Administrativa Financiera queda encargada de remitir las modificaciones a la Estructura de Puestos de la Autoridad de Fiscalización y Control Social de Electricidad al Ministerio de Hidrocarburos y Energía para su conocimiento.

Regístrese, comuníquese y archívese.

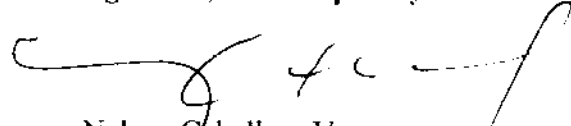

Nelson Caballero Vargas
DIRECTOR EJECUTIVO

Es conforme:



Luis Adolfo Ormachea M.
DIRECTOR LEGAL a.i.

MT.

RESOLUCION AE-INTERNA N° 011/2010

33

ESTRUCTURA DE CARGOS

AUTORIDAD DE FISCALIZACIÓN Y CONTROL SOCIAL DE ELECTRICIDAD

Nº	NP ITEM	DIRECCIÓN	JEFATURA Y/O UNIDAD	DENOMINACIÓN CARGO	CATEGORIA	NIVEL SALARIAL
1	1	DIRECCIÓN EJECUTIVA	DIRECCIÓN	DIRECTOR EJECUTIVO	DIRECTOR EJECUTIVO	13600
2	91			SECRETARIA EJECUTIVA	SECRETARIA I	4400
3	99			SECRETARIO - CHOFER	SECRETARIA II	3500
4	44		AUDITORIA INTERNA	AUDITOR INTERNO	PROFESIONAL II	11500
5	67			ANALISTA V	PROFESIONAL V	8500
6	24		UNIDAD DE GESTIÓN Y COMUNICACIÓN	RESPONSABLE DE GESTIÓN Y COMUNICACIÓN	PROFESIONAL I	11750
7	30			ANALISTA I	PROFESIONAL I	11750
8	52			ANALISTA DE GESTIÓN	PROFESIONAL III	10500
9	63			COMUNICADOR SOCIAL	PROFESIONAL V	8500
10	26		UNIDAD DE TECNOLOGÍAS DE LA INFORMACIÓN	RESPONSABLE DE TECNOLOGÍAS DE LA INFORMACIÓN	PROFESIONAL I	11750
11	64			ANALISTA BASE DE DATOS	PROFESIONAL V	8500
12	65			ANALISTA REDES Y COMUNICACIONES	PROFESIONAL V	8500
13	66			ANALISTA REDES Y COMUNICACIONES	PROFESIONAL V	8500
14	79		UNIDAD DE CORRESPONDENCIA Y ARCHIVO	ENCARGADO BASE DE DATOS	PROFESIONAL VI	7000
15	88			ANALISTA TÉCNICO III	TÉCNICO III	4600
16	57			RESPONSABLE DE CORRESPONDENCIA Y ARCHIVO	PROFESIONAL IV	9500
17	81			ASISTENTE DE ARCHIVO	TÉCNICO I	6000
18	92		UNIDAD DE COORDINACIÓN Y REGULACIÓN TÉCNICA	SECRETARIA	SECRETARIA II	3500
19	100			AUXILIAR ADMINISTRATIVO I	ADMINISTRATIVO I	2700
20	101			AUXILIAR ADMINISTRATIVO I	ADMINISTRATIVO I	2700
21	27			RESPONSABLE DE COORDINACIÓN Y REGULACIÓN TÉCNICA	PROFESIONAL I	11750

ESTRUCTURA DE CARGOS

AUTORIDAD DE FISCALIZACIÓN Y CONTROL SOCIAL DE ELECTRICIDAD

Nº	Nº ITEM	DIRECCIÓN	JEFATURA Y/O UNIDAD	DENOMINACIÓN CARGO	CATEGORIA	NIVEL SALARIAL
22	5	DIRECCIÓN LEGAL	DIRECCIÓN	DIRECTOR LEGAL	DIRECTOR	13300
23	32			ABOGADO I	PROFESIONAL I	11750
24	35			ABOGADO II	PROFESIONAL II	11500
25	84			ASISTENTE LEGAL I	TÉCNICO I	6000
26	86			ASISTENTE LEGAL II	TÉCNICO II	5000
27	95			SECRETARIA	SECRETARIA II	3500
28	7	DIRECCIÓN ADMINISTRATIVA FINANCIERA	DIRECCIÓN	DIRECTOR ADMINISTRATIVO FINANCIERO	DIRECTOR	13300
29	42			ABOGADO II	PROFESIONAL II	11500
30	43			ANALISTA DE PRESUPUESTOS	PROFESIONAL II	11500
31	47			ANALISTA DE RECURSOS HUMANOS	PROFESIONAL III	10500
32	58			ENCARGADO DE CONTRATACIONES	PROFESIONAL IV	9500
33	78			ENCARGADO DE ACTIVOS FIJOS	PROFESIONAL VI	7000
34	85			ASISTENTE TÉCNICO II	TÉCNICO II	5000
35	93			SECRETARIA	SECRETARIA II	3500
36	16			JEFE DE CONTABILIDAD	JEFE DE UNIDAD	12000
37	77			ENCARGADO DE TESORERÍA	PROFESIONAL VI	7000
38	2	DIRECCIÓN REGIONAL DE CONTROL DE OPERACIONES Y CALIDAD	DIRECCIÓN	DIRECTOR REGIONAL DE CONTROL DE OPERACIONES Y CALIDAD	DIRECTOR	13300
39	33			ANALISTA II	PROFESIONAL II	11500
40	98		JEFATURA DE CONTROL DE CALIDAD	SECRETARIA	SECRETARIA II	3500
41	9			JEFE DE CONTROL DE CALIDAD	JEFE DE UNIDAD	12000
42	20			ANALISTA I	PROFESIONAL I	11750
43	21			ANALISTA I	PROFESIONAL I	11750
44	48			ANALISTA III	PROFESIONAL III	10500
45	49			ANALISTA III	PROFESIONAL III	10500
46	50		JEFATURA DE OPERACIÓN Y ANÁLISIS DE SISTEMAS	ANALISTA III	PROFESIONAL III	10500
47	8			JEFE DE OPERACIÓN Y ANÁLISIS DE SISTEMAS	JEFE DE UNIDAD	12000
48	22			ANALISTA I	PROFESIONAL I	11750
49	34			ANALISTA II	PROFESIONAL II	11500
50	87			ANALISTA TÉCNICO II	TÉCNICO II	5000

ESTRUCTURA DE CARGOS

AUTORIDAD DE FISCALIZACIÓN Y CONTROL SOCIAL DE ELECTRICIDAD

Nº	Nº ITEM	DIRECCIÓN	JEFATURA Y/O UNIDAD	DENOMINACIÓN CARGO	CATEGORIA	NIVEL SALARIAL
51	3	DIRECCIÓN DE PRECIOS, TARIFAS E INVERSIONES	DIRECCIÓN	DIRECTOR DE PRECIOS, TARIFAS E INVERSIONES	DIRECTOR	13300
52	40			ABOGADO II	PROFESIONAL II	11500
53	97			SECRETARIA	SECRETARIA II	3500
54	17		JEFATURA DE PRECIOS DE GENERACIÓN Y TRANSMISIÓN	JEFE DE PRECIOS DE GENERACIÓN Y TRANSMISIÓN	JEFE DE UNIDAD	12000
55	28			ANALISTA I	PROFESIONAL I	11750
56	51			ANALISTA III	PROFESIONAL III	10500
57	10		JEFATURA DE TARIFAS DE DISTRIBUCIÓN	JEFE DE TARIFAS DE DISTRIBUCIÓN	JEFE DE UNIDAD	12000
58	23			ANALISTA I	PROFESIONAL I	11750
59	55			ANALISTA IV	PROFESIONAL IV	9500
60	90		JEFATURA DE TARIFAS SAVIS Y REGISTROS	ASISTENTE TÉCNICO III	TÉCNICO III	4600
61	18			JEFE DE TARIFAS SAVIS Y REGISTROS	JEFE DE UNIDAD	12000
62	36			ANALISTA II	PROFESIONAL II	10500
63	37		JEFATURA DE INVERSIONES	ANALISTA I	JEFE DE UNIDAD	10500
64	19			ANALISTA IV	PROFESIONAL I	12000
65	25			ANALISTA II	PROFESIONAL II	11750
66	53		DIRECCIÓN REGIONAL DE PROTECCIÓN AL CONSUMIDOR	ANALISTA I	PROFESIONAL I	9500
67	54			ANALISTA IV	PROFESIONAL IV	9500
68	6			DIRECTOR REGIONAL DE PROTECCIÓN AL CONSUMIDOR	DIRECTOR	13300
69	41	DIRECCIÓN REGIONAL DE PROTECCIÓN AL CONSUMIDOR	DIRECCIÓN	ANALISTA II - CBBA	PROFESIONAL II	11500
70	46			ANALISTA III	PROFESIONAL III	10500
71	89			ANALISTA TÉCNICO III	TÉCNICO III	4600
72	94		JEFATURA DE PROTECCIÓN AL CONSUMIDOR AREA 1	SECRETARIA	SECRETARIA II	3500
73	14			JEFE DE PROTECCIÓN AL CONSUMIDOR AREA 1	JEFE DE UNIDAD	12000
74	60			ANALISTA LEGAL	PROFESIONAL V	8500
75	62		JEFATURA DE PROTECCIÓN AL CONSUMIDOR AREA 2	ANALISTA V	PROFESIONAL V	8500
76	69			ANALISTA VI - CBBA	PROFESIONAL VI	7000
77	70			ANALISTA VI - EL ALTO	PROFESIONAL VI	7000
78	74		JEFATURA DE PROTECCIÓN AL CONSUMIDOR AREA 2	ANALISTA VI - POTOSÍ	PROFESIONAL VI	7000
79	75			ANALISTA VI - TARIJA	PROFESIONAL VI	7000
80	80			ANALISTA VII	PROFESIONAL VII	6500
81	83		JEFE DE PROTECCIÓN AL CONSUMIDOR AREA 2	ASISTENTE TÉCNICO I - CBBA	TÉCNICO I	6000
82	15			JEFE DE PROTECCIÓN AL CONSUMIDOR AREA 2	JEFE DE UNIDAD	12000
83	61			ANALISTA V	PROFESIONAL V	8500
84	68	DIRECCIÓN REGIONAL DE PROTECCIÓN AL CONSUMIDOR	JEFATURA DE PROTECCIÓN AL CONSUMIDOR AREA 2	ANALISTA VI - SANTA CRUZ	PROFESIONAL VI	7000
85	71			ANALISTA VI - COBIZA	PROFESIONAL VI	7000
86	72			ANALISTA VI - ORURO	PROFESIONAL VI	7000
87	73		ASISTENTE TÉCNICO - SANTA CRUZ	ANALISTA VI - SUCRE	PROFESIONAL VI	7000
88	76			ANALISTA VI - TRINIDAD	PROFESIONAL VI	7000
89	82			ASISTENTE TÉCNICO - SANTA CRUZ	TÉCNICO I	6000

ESTRUCTURA DE CARGOS

AUTORIDAD DE FISCALIZACIÓN Y CONTROL SOCIAL DE ELECTRICIDAD

Nº	Nº ITEM	DIRECCIÓN	JEFATURA Y/O UNIDAD	DENOMINACIÓN CARGO	CATEGORIA	NIVEL SALARIAL
90	4	DIRECCIÓN DE DERECHOS Y OBLIGACIONES	DIRECCIÓN	DIRECTOR DE DERECHOS Y OBLIGACIONES	DIRECTOR	13300
91	31			ABOGADO I	PROFESIONAL I	11750
92	96			SECRETARIA	SECRETARIA II	3500
93	102			AUXILIAR ADMINISTRATIVO I	ADMINISTRATIVO I	2700
94	11		JEFATURA DE DERECHOS Y OBLIGACIONES DE GENERACIÓN Y TRANSMISIÓN	JEFE DE DERECHOS Y OBLIGACIONES DE GENERACIÓN Y TRANSMISIÓN	JEFE DE UNIDAD	12000
95	38			ANALISTA II	PROFESIONAL II	11500
96	59			ANALISTA V	PROFESIONAL V	8500
97	12			JEFE DE DERECHOS Y OBLIGACIONES DE DISTRIBUCIÓN	JEFE DE UNIDAD	12000
98	39		JEFATURA DE DERECHOS Y OBLIGACIONES DE TRANSMISIÓN	ANALISTA II	PROFESIONAL II	11500
99	45			ANALISTA III	PROFESIONAL III	10500
100	56			ANALISTA IV	PROFESIONAL IV	9500
101	13			JEFE DE AUDITORIAS PREVENTIVAS E INTERVENCIONES	JEFE DE UNIDAD	12000
102	29			ANALISTA I	PROFESIONAL I	11750



Autoridad de Fiscalización y
Control Social de Electricidad

ESCALA DESCRIPTIVA DE PUESTOS

AUTORIDAD DE FISCALIZACIÓN Y CONTROL SOCIAL DE ELECTRICIDAD

				DESCRIPCIÓN DEL PUESTO	DESCRIPCIÓN DEL CARGO O PUESTO	Nº CASOS	SUELDO ANUAL	COSTO ANUAL
SUPERIOR	2º	1	1	DIRECTOR EJECUTIVO	DIRECTOR EJECUTIVO	1	13.600,00	13.600,00
EJECUTIVO	3º	2	1	DIRECTOR	DIRECTOR ADMINISTRATIVO FINANCIERO	1	13.300,00	13.300,00
			2	DIRECTOR	DIRECTOR REGIONAL DE CONTROL DE OPERACIONES Y CALIDAD	1	13.300,00	13.300,00
			3	DIRECTOR	DIRECTOR DE PRECIOS, TARIFAS E INVERSIONES	1	13.300,00	13.300,00
			4	DIRECTOR	DIRECTOR REGIONAL DE PROTECCIÓN AL CONSUMIDOR	1	13.300,00	13.300,00
			5	DIRECTOR	DIRECTOR DE DERECHOS Y OBLIGACIONES	1	13.300,00	13.300,00
	4º	3	6	DIRECTOR	DIRECTOR LEGAL	1	13.300,00	13.300,00
			1	JEFE DE UNIDAD	JEFE DE CONTABILIDAD	1	12.000,00	12.000,00
			2	JEFE DE UNIDAD	JEFE DE CONTROL DE CALIDAD	1	12.000,00	12.000,00
			3	JEFE DE UNIDAD	JEFE DE OPERACIÓN Y ANÁLISIS DE SISTEMAS	1	12.000,00	12.000,00
			4	JEFE DE UNIDAD	JEFE DE PRECIOS DE GENERACIÓN Y TRANSMISIÓN	1	12.000,00	12.000,00
			5	JEFE DE UNIDAD	JEFE DE TARIFAS SAVIS Y REGISTROS	1	12.000,00	12.000,00
			6	JEFE DE UNIDAD	JEFE DE INVERSIONES	1	12.000,00	12.000,00
			7	JEFE DE UNIDAD	JEFE DE TARIFAS DE DISTRIBUCIÓN	1	12.000,00	12.000,00
			8	JEFE DE UNIDAD	JEFE DE PROTECCIÓN AL CONSUMIDOR ÁREA 1	1	12.000,00	12.000,00
			9	JEFE DE UNIDAD	JEFE DE PROTECCIÓN AL CONSUMIDOR ÁREA 2	1	12.000,00	12.000,00
			10	JEFE DE UNIDAD	JEFE DE DERECHOS Y OBLIGACIONES DE GENERACIÓN Y TRANSMISIÓN	1	12.000,00	12.000,00
			11	JEFE DE UNIDAD	JEFE DE DERECHOS Y OBLIGACIONES DE DISTRIBUCIÓN	1	12.000,00	12.000,00
OPERATIVO	5º	4	1	PROFESIONAL I	ABOGADO I	2	11.750,00	23.500,00
			2	PROFESIONAL I	ANALISTA I	8	11.750,00	94.000,00
			3	PROFESIONAL I	RESPONSABLE DE COORDINACIÓN Y REGULACIÓN TÉCNICA	1	11.750,00	11.750,00
			4	PROFESIONAL I	RESPONSABLE DE GESTIÓN Y COMUNICACIÓN	1	11.750,00	11.750,00
			5	PROFESIONAL I	RESPONSABLE DE TECNOLOGÍAS DE LA INFORMACIÓN	1	11.750,00	11.750,00
		5	1	PROFESIONAL II	AUDITOR INTERNO	1	11.500,00	11.500,00
			2	PROFESIONAL II	ABOGADO II	3	11.500,00	34.500,00
			3	PROFESIONAL II	ANALISTA DE PRESUPUESTOS	1	11.500,00	11.500,00
			4	PROFESIONAL II	ANALISTA II	6	11.500,00	69.000,00
			5	PROFESIONAL II	ANALISTA II - CBBA	1	11.500,00	11.500,00
		6	1	PROFESIONAL III	ANALISTA DE GESTIÓN	1	10.500,00	10.500,00
			2	PROFESIONAL III	ANALISTA DE RECURSOS HUMANOS	4	10.500,00	42.000,00
			3	PROFESIONAL III	ANALISTA III	6	10.500,00	63.000,00
		7	1	PROFESIONAL IV	ANALISTA IV	4	9.500,00	38.000,00
			2	PROFESIONAL IV	ENCARGADO DE CONTRATACIONES	1	9.500,00	9.500,00
			3	PROFESIONAL IV	RESPONSABLE DE CORRESPONDENCIA Y ARCHIVO	1	9.500,00	9.500,00
		8	1	PROFESIONAL V	COMUNICADOR SOCIAL	1	8.500,00	8.500,00
			2	PROFESIONAL V	ANALISTA BASE DE DATOS	1	8.500,00	8.500,00
			3	PROFESIONAL V	ANALISTA REDES Y COMUNICACIONES	2	8.500,00	17.000,00
			4	PROFESIONAL V	ANALISTA LEGAL	1	8.500,00	8.500,00
			5	PROFESIONAL V	ANALISTA V	4	8.500,00	34.000,00
		9	1	PROFESIONAL VI	ENCARGADO BASE DE DATOS	1	7.000,00	7.000,00
			2	PROFESIONAL VI	ENCARGADO DE ACTIVOS FIJOS	1	7.000,00	7.000,00
			3	PROFESIONAL VI	ENCARGADO DE TESORERÍA	1	7.000,00	7.000,00
			4	PROFESIONAL VI	ANALISTA VI - CBBA	1	7.000,00	7.000,00
			5	PROFESIONAL VI	ANALISTA VI - EL ALTO	1	7.000,00	7.000,00
			6	PROFESIONAL VI	ANALISTA VI - POTOSÍ	1	7.000,00	7.000,00
			7	PROFESIONAL VI	ANALISTA VI - TARIJA	1	7.000,00	7.000,00
			8	PROFESIONAL VI	ANALISTA VI - SANTA CRUZ	1	7.000,00	7.000,00
			9	PROFESIONAL VI	ANALISTA VI - COBIZA	1	7.000,00	7.000,00
			10	PROFESIONAL VI	ANALISTA VI - ORURO	1	7.000,00	7.000,00
			11	PROFESIONAL VI	ANALISTA VI - SUCRE	1	7.000,00	7.000,00
			12	PROFESIONAL VI	ANALISTA VI - TRINIDAD	1	7.000,00	7.000,00
		10	1	PROFESIONAL VII	ANALISTA VII	1	6.500,00	6.500,00
		11	1	TÉCNICO I	ASISTENTE DE ARCHIVO	1	6.000,00	6.000,00
			2	TÉCNICO I	ASISTENTE LEGAL I	1	6.000,00	6.000,00
			3	TÉCNICO I	ASISTENTE TÉCNICO I - CBBA	1	6.000,00	6.000,00
			4	TÉCNICO I	ASISTENTE TÉCNICO - SANTA CRUZ	1	6.000,00	6.000,00
		12	1	TÉCNICO II	ASISTENTE LEGAL II	1	5.000,00	5.000,00
			2	TÉCNICO II	ASISTENTE TÉCNICO II	1	5.000,00	5.000,00
			3	TÉCNICO II	ANALISTA TÉCNICO II	1	5.000,00	5.000,00
		13	1	TÉCNICO III	ASISTENTE TÉCNICO III	1	4.600,00	4.600,00
			2	TÉCNICO III	ANALISTA TÉCNICO III	2	4.600,00	9.200,00
		14	1	SECRETARÍA I	SECRETARÍA EJECUTIVA	1	4.400,00	4.400,00
			2	SECRETARÍA II	SECRETARÍA	7	3.500,00	24.500,00
			1	SECRETARÍA II	SECRETARIO CHOFER	1	3.500,00	3.500,00
	6º	16	1	ADMINISTRATIVO I	AUXILIAR ADMINISTRATIVO I	3	2.700,00	8.100,00
TOTAL ANUAL						102	1.119.500,00	1.119.500,00



Autoridad de Fiscalización y
Control Social de Electricidad

Nivel Consultivo:

Consejo con participación social



Unidades Organizacionales:

Autoridad de Fiscalización y Control Social de
Electricidad

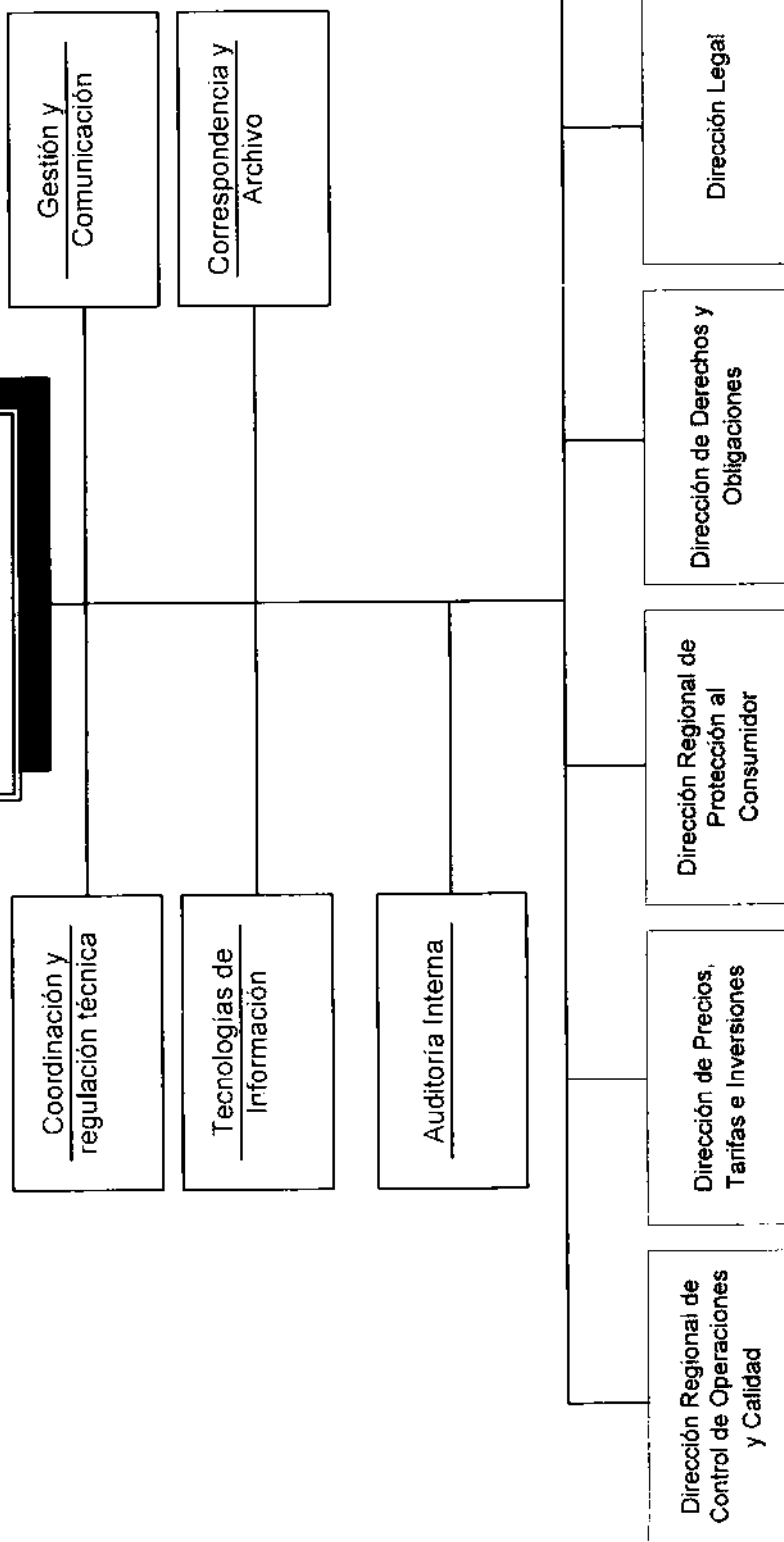
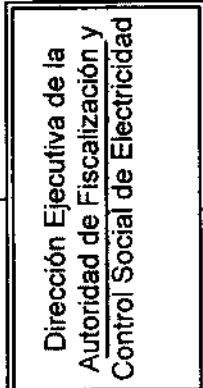



Autoridad de Fiscalización y
Control Social de Electricidad

EJECUTIVO

Director Ejecutivo de la
Autoridad de Fiscalización y
Control Social de Electricidad
(1)

Director Regional de
Control de Operaciones
y Calidad
(2)

Director de Precios,
Tarifas e Inversiones
(3)

Director Regional de
Protección al
Consumidor
(6)

Director de Derechos y
Obligaciones
(4)

Director Legal
(5)

Director
Administrativo
Financiero
(7)

TÉCNICO - OPERATIVO

Jefe de
Gestión y
Comunicación

Jefe de
Correspondencia y
Archivo

Jefe de
Tecnologías de
Información

Jefe de Coordinación y
Regulación Técnica

Profesional II
Auditor Interno
(44)

Secretaria I
(91)

Secretaria II
(98)



Autoridad de Fiscalización y
Control Social de Electricidad

Director Regional de Control
de Operaciones y Calidad
(2)

Jefe de Operación y
Análisis de Sistemas
(8)

Profesional I
(22)

Profesional II
(34)

Técnico II
(87)

Secretaria II
(98)

Jefe de Control de
Calidad
(9)

Profesional I
(21)

Profesional III
(50)

Profesional III
(49)

Profesional I
(20)

Profesional III
(48)

TÉCNICO - OPERATIVO

EJECUTIVO



Autoridad de Fiscalización y
Control Social de Electricidad

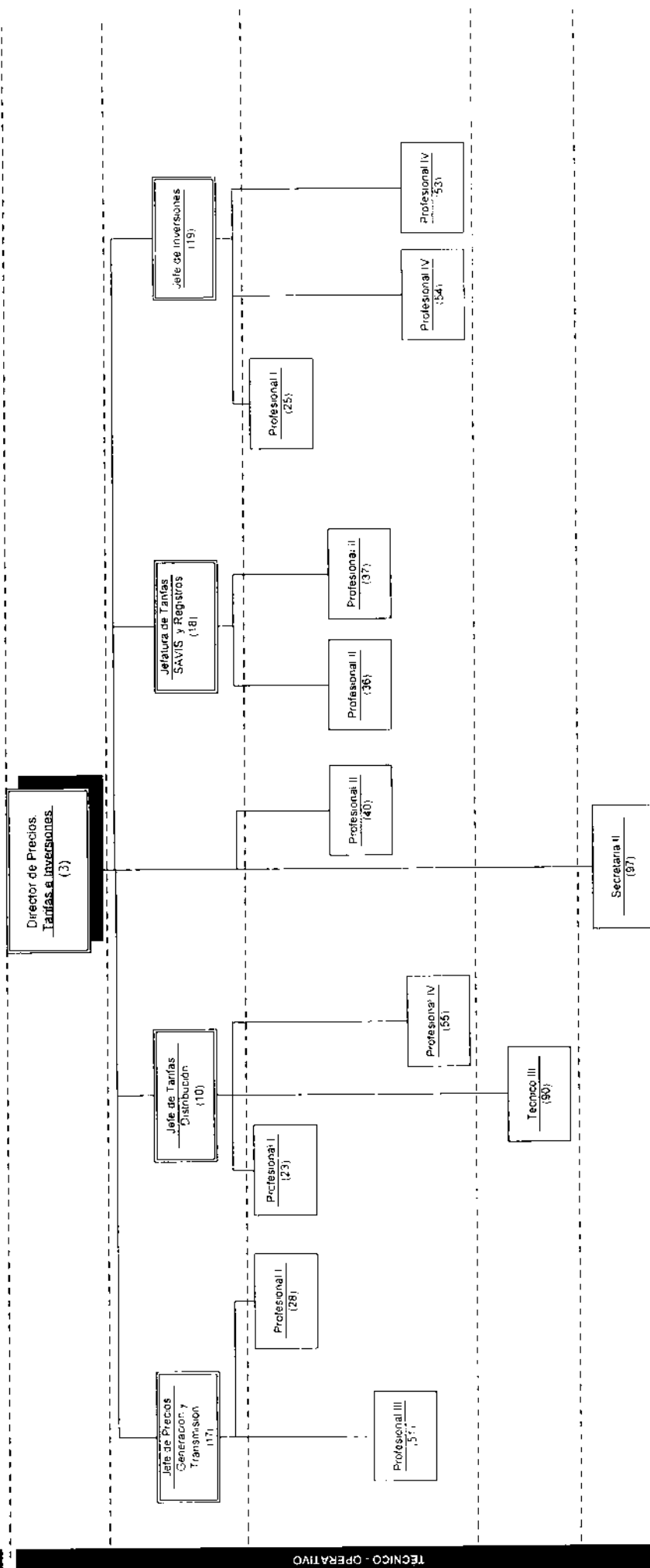

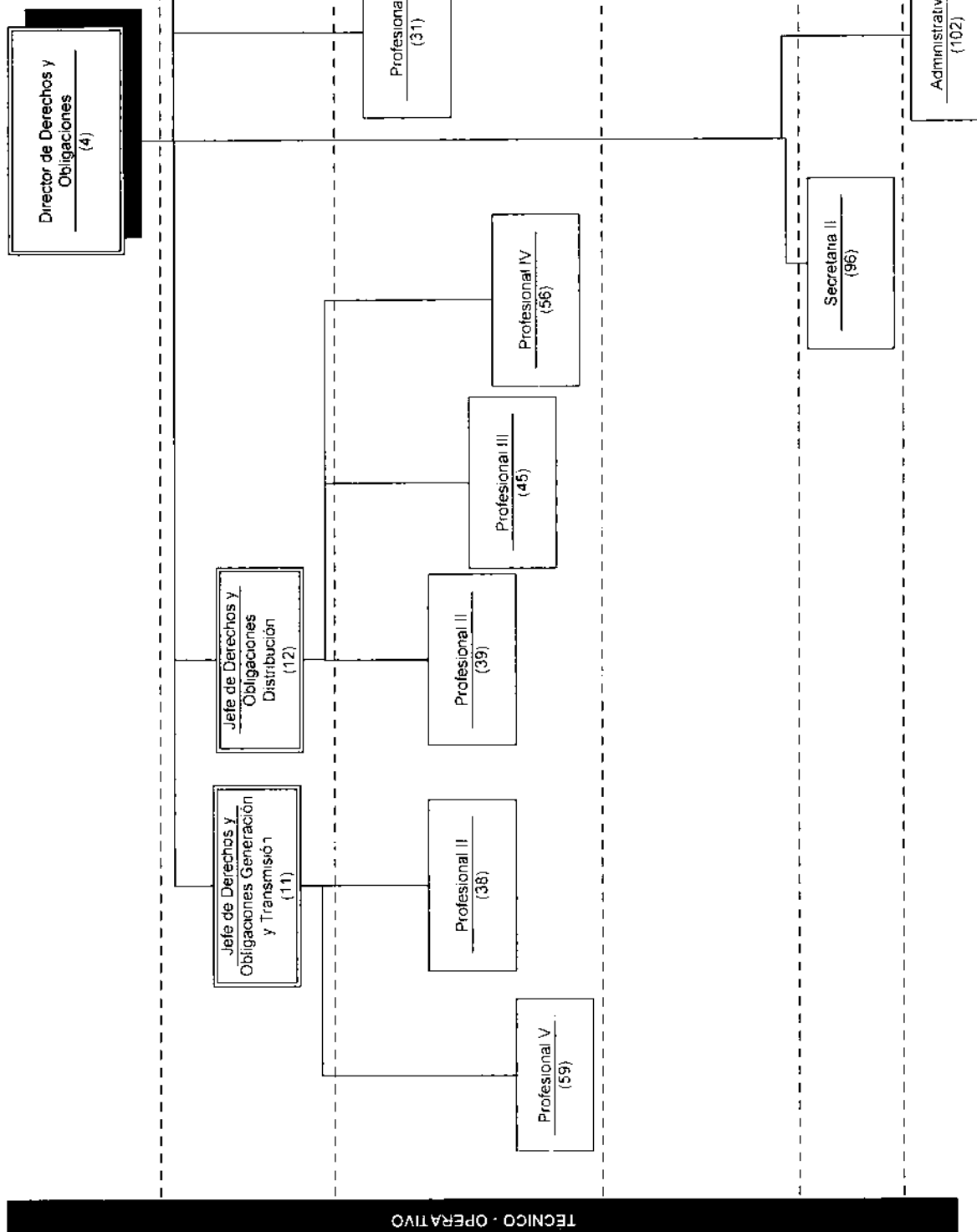

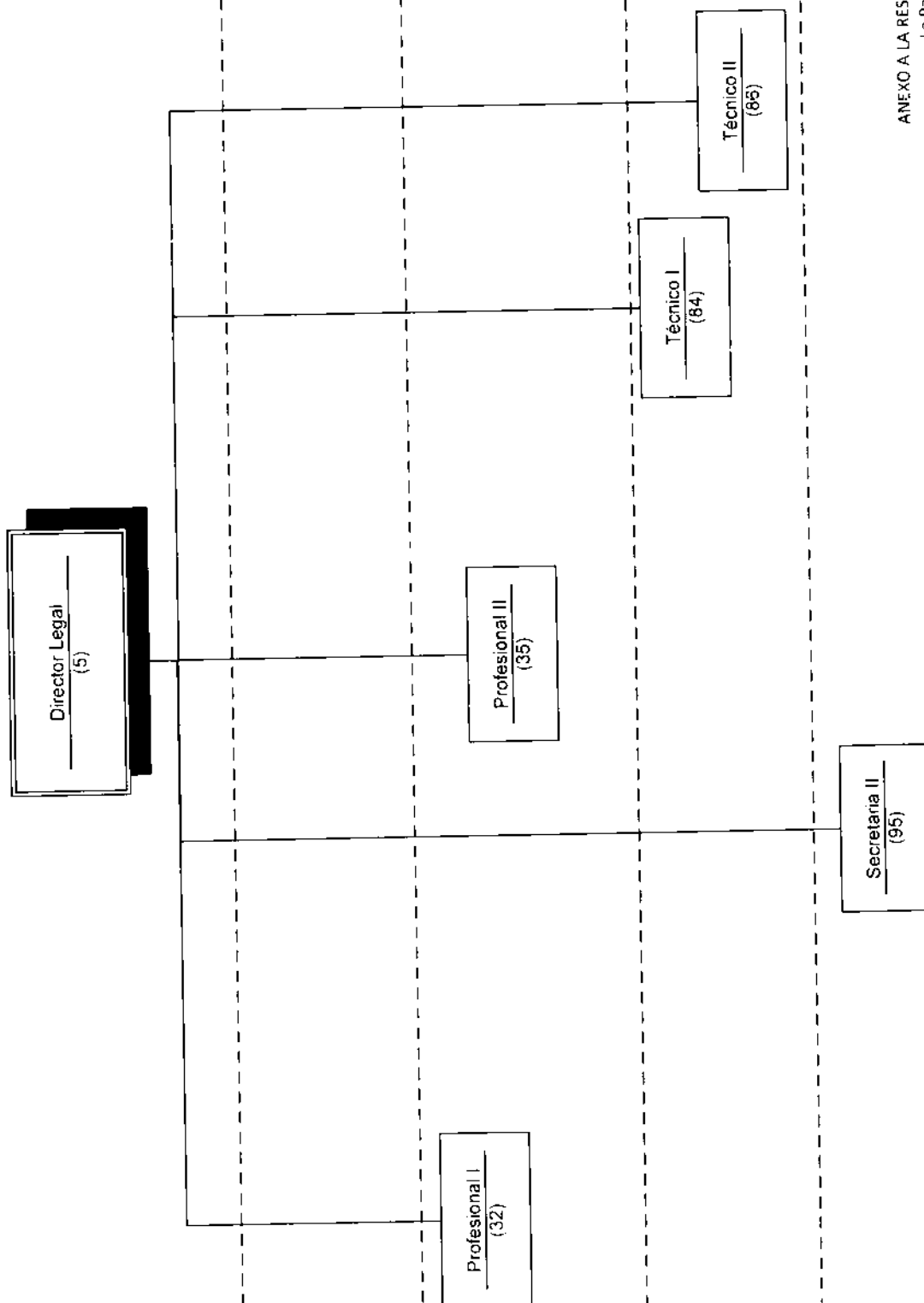



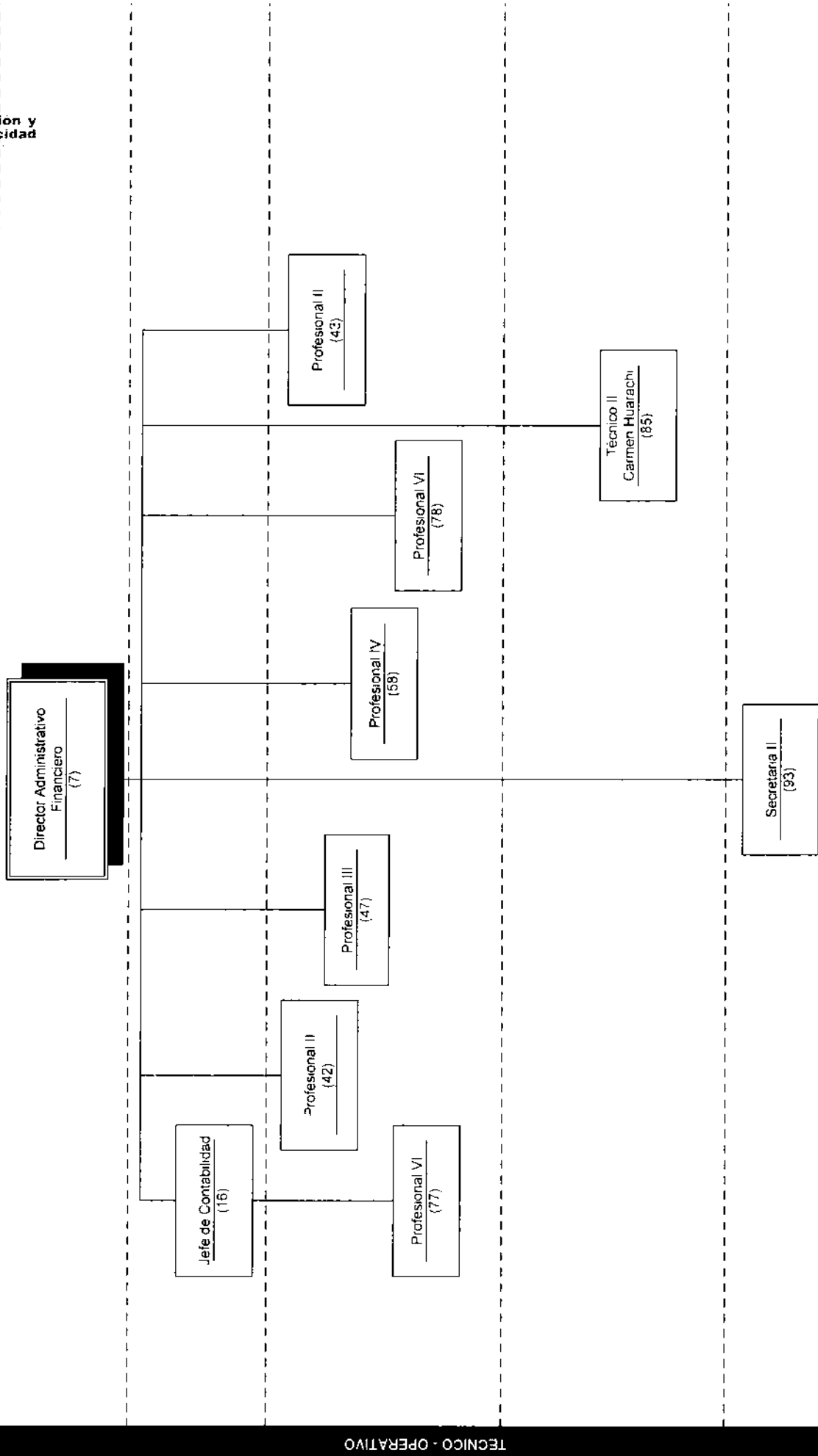

Director Ejecutivo de la
Autoridad de Fiscalización y
Control Social de Electricidad

Unidad de Correspondencia y Archivo

Unidad de
Correspondencia y
Archivo

Responsable de
Correspondencia y
Archivo
(57)

Técnico I
(81)

Secretaría II
(92)

Administrativo I
(101)

Administrativo I
(100)

TÉCNICO • OPERATIVO

JEFECUTIVO

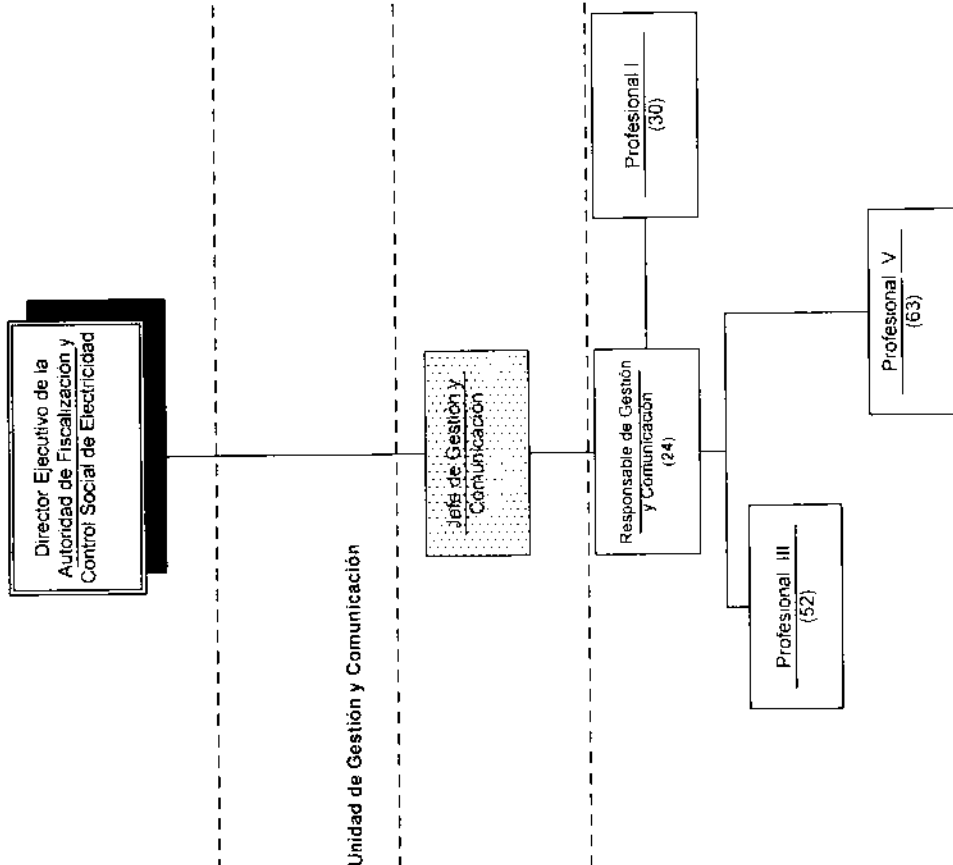

Ejecutivo

TÉCNICO - OPERATIVO



Autoridad de Fiscalización y
Control Social de Electricidad

Director Ejecutivo de la
Autoridad de Fiscalización y
Control Social de Electricidad

Unidad de Tecnologías de Información

Jefe de Tecnologías de
la Información

Responsable de
Tecnologías de la
Información
(26)

Profesional V
(64)

Profesional V
(66)

Profesional V
(65)

Profesional VI
(79)

Técnico III
(88)

Prescriptivo

Técnico - Operativo



Autoridad de Fiscalización y
Control Social de Electricidad

Director Ejecutivo de la
Autoridad de Fiscalización y
Control Social de Electricidad

Auditoria Interna

Profesional II
(44)

Profesional V
(67)

EJECUTIVO

TÉCNICO - OPERATIVO

Director Ejecutivo de la
 Autoridad de Fiscalización y
 Control Social de Electricidad

Unidad de Coordinación y Regulación Técnica

Jefe de Coordinación y
 Regulación Técnica

Responsable de
 Coordinación y
 Regulación Técnica
 (27)

[Handwritten signature]